



Kalejdoskop Dobrych Projektów



„Europejski Fundusz Rolny na rzecz Rozwoju Obszarów Wiejskich, Europa Inwestująca w Obszary Wiejskie. Publikacja opracowana przez Sekretariat Regionalnej Krajowej Sieci Obszarów Wiejskich. Instytucja zarządzająca PROW 2014-2020 – Minister Rolnictwa i Rozwoju Wsi. Publikacja współfinansowana ze środków Unii Europejskiej w ramach II Schematu Pomocy Technicznej PROW 2014-2020.”

Kalejdoskop
Dobrych Projektów

KALEJDOSKOP DOBRYCH PROJEKTÓW

Wydawca:

Urząd Marszałkowski Województwa Lubuskiego
Departament Programów Rozwoju Obszarów Wiejskich
Sekretariat Regionalny Krajowej Sieci Obszarów Wiejskich

Autorzy tekstów:

Teksty dotyczące opisu działań zamieszczone w niniejszej publikacji zostały przygotowane przez beneficjentów.
Teksty i opisy dotyczące Stowarzyszeń LGD zamieszczone w niniejszej publikacji zostały zredagowane przez Zarządy LGD.

Projekt, skład i druk:

Fabryka Reklamy SANDMEDIA s.c.
www.fabrykasandmedia.pl

Zielona Góra 2020

ISBN: 978-83-956344-0-6



Szanowni Państwo,

Minęło już ponad 10 lat wdrażania funduszy unijnych w ramach Programu Rozwoju Obszarów Wiejskich. Każdy z nas dostrzega te epokowe zmiany, które dokonały się na polskiej wsi. Nowe budynki, drogi, nowoczesne gospodarstwa rolnicze i maszyny. Mogę wymienić setki takich inwestycji. Dlatego pragnę gorąco podziękować wszystkim pracownikom Departamentu Programów Rozwoju Obszarów Wiejskich Urzędu Marszałkowskiego Województwa Lubuskiego za ogrom pracy, który włożyliście we wdrażanie PROWu i LEADERa. Z Waszą pomocą, oraz dzięki bardzo dobrej współpracy z władzami miast i gmin naszego województwa, osiągnęliśmy spektakularny sukces. Ktoś kiedyś powiedział, że „Czas to waluta, której Ty sam nadajesz wartość”. Wy sprawiliście, że ten okres miał wartość najwyższą.

Dziękuję także sołtysom, społecznościom wiejskim i wszystkim urzędnikom. Każda inwestycja to nasze wspólne dzieło. Zapraszam zatem do lektury.

*Wicemarszałek Województwa Lubuskiego
Stanisław Tomczyszyn*

OD WYDAWCY

Tylko wyobraźnia nas ogranicza! To powiedzenie najlepiej ilustruje bogactwo projektów przedstawionych w niniejszej publikacji. Prezentujemy Państwu kilkadziesiąt zrealizowanych pomysłów na obszarze 10 lubuskich Lokalnych Grup Działania w czasie ostatnich pięciu lat. Są to przedsięwzięcia bardzo różnorodne i lokalnie bardzo potrzebne: warsztaty mechaniczne, usługi motoryzacyjne i hotelarskie, usługi fotograficzne i videofilmowania, prezentujące regionalne smaki, itp. Projekty te z jednej strony będą służyć lokalnym społecznościom, ponieważ mają bardzo praktyczne zastosowanie, z drugiej zaś realizacje te będą służyć turystom odwiedzającym Ziemię Lubuską i samym Lubuszanom, chcącym lepiej poznać bogactwo naszego regionu. Z trzeciej strony, bardziej osobistej, są po prostu ścieżką rozwoju i realizacją zawodowych marzeń autorów dofinansowanych projektów. „Kalejdoskop dobrych praktyk” prezentuje pełne spektrum możliwości wykorzystania funduszy unijnych, wdrażanych na obszarach wiejskich przez Urząd Marszałkowski Województwa Lubuskiego i Lokalne Grupy Działania. Zapraszamy do lektury. Być może oprócz sporej ilości informacji znajdziecie tutaj Państwo wiele inspiracji...

ZIELONA DOLINA ODRY I WARTY

O REGIONIE

Obszar siedmiu sąsiadujących ze sobą gmin, położonych wzdłuż Odry i Warty, kształtowany jest przez czynniki geograficzno-przyrodnicze (usytuowanie wzdłuż dolin rzecznych), geopolityczne (związane z przebiegającą tędy granicą polsko-niemiecką) oraz wspólną historię, zarówno przed-, jak i powojenną, która do dziś ma wpływ na specyficzną kulturę mieszkańców Ziemi Zachodnich. Cechuje go również specyficzny klimat – region wyróżnia się największą liczbą dni z pogodą ciepłą w skali kraju. Przeciętnie w roku jest ich tutaj 265,4. Jednocześnie stosunkowo rzadko notuje się dni z pogodą przymrozkową – średnio 69,2 w roku.

Potencjał turystyczny tego terenu opiera się zarówno na walorach przyrodniczych, jak i na dziedzictwie historyczno-kulturowym. Jego największą atrakcją jest Park Narodowy Ujście Warty – „ptasia mekka” dla ornitologów z całej Europy. Warto również wspomnieć o wspaniałych zabytkach, wśród nich Twierdzy Kostrzyn, obiektach sakralnych czy hydroinżynierskich, które z pewnością docenią osoby zainteresowane historią myśli technicznej.

Jednak to bogactwo przyrodnicze regionu zasługuje na szczególne wyróżnienie. Jego zachowaniu w naturalnej formie sprzyja niewielka gęstość zaludnienia, ograniczony rozwój przemysłu oraz bielicowe gleby, nieurodzajne rolniczo, za to sprzyjające wzrostowi borów iglastych. Jest tu wiele jezior, jednak szczególnym elementem krajobrazu są doliny rzeczne. To cenne przyrodniczo obszary, zwłaszcza w okolicach ujścia, które zachowały swój naturalny charakter, unikalny w skali całej Europy. Objęto je różnorodnymi formami ochrony przyrody. Licznie odwiedzane przez turystów, stały się istotną atrakcją turystyczną.

Wartość przyrodniczą regionu obrazują dane statystyczne. Prawie połowa obszaru LGD jest objęta ochroną ze względów przyrodniczych. Spotkać tu



Zielona Dolina Odry i Warty
ul. 1 Maja 1B
69-113 Górzycy



tel. 503 034 017



fzdow@fzdow.pl
www.zdow.pl



można wszystkie przewidziane polskim prawem formy ochrony przyrody, od najwyższej – parku narodowego, po najniższą – obszar chronionego krajobrazu. Obszary chronione są chętnie odwiedzane przez turystów, przyjeżdżających tu najczęściej z dużych miast, m.in. z Poznania, Wrocławia, Szczecina i Berlina. Turystyka pełni istotną rolę w rozwoju regionu. W ciągu ostatnich kilku lat obserwowany jest wzrost popularności turystyki wodnej, zwłaszcza kajakowej.

O STOWARZYSZENIU

LGD Zielona Dolina Odry i Warty to stowarzyszenie, które jest bezpośrednim kontynuatorem działań LGD Fundacja Zielonej Doliny Odry i Warty. W latach 2007–2008 Fundacja realizowała schemat II Pilotażowego Programu Leader + w ramach Sektorowego Programu Operacyjnego „Restrukturyzacja i modernizacja sektora żywnościowego oraz rozwój obszarów wiejskich 2004–2006”. Stworzono wtedy m.in. strategię rozwoju turystyki LGD, 5 programów odnowy cenniejszych centrów wsi, koncepcję turystyczną „Szlak wsi lubuskiej”, 5 projektów tarasów i wież widokowych, 54 tablice informacyjne, wydano również mapę obszaru LGD i historię Nowej Marchii. Za efekty realizacji Pilotażowego Programu Leader+ w 2009 r. Fundacja otrzymała nagrodę specjalną Ministerstwa Rozwoju Regionalnego w konkursie „Siedem Cudów Funduszy Europejskich”.

Następnie, jako Lokalna Grupa Działania, Fundacja wdrażała na obszarze sześciu gmin, tj. Cybinki, Górzy-

cy, Rzepina, Słońska, Słubic i Witnicy, Lokalną Strategię Rozwoju w ramach Programu Rozwoju Obszarów Wiejskich na lata 2007–2013. Dzięki niej beneficjenci LGD zrealizowali łącznie 85 projektów, w ramach których wybudowano m.in. 59 obiektów ogólnodostępnej niekomercyjnej infrastruktury turystycznej, rekreacyjnej i kulturowej, odrestaurowano 8 obiektów cennej architektury, zmodernizowano 7 przedsiębiorstw i gospodarstw rolniczych. W ramach działań własnych i projektów współpracy Fundacja wydała 11 publikacji, stworzyła ścieżkę tematyczną oraz uczestniczyła w targach turystycznych na terenie Polski i Niemiec. Od 2016 r. LGD prowadzona jest przez stowarzyszenie, natomiast Fundacja w całości przejęła działalność związaną z ochroną środowiska.



TYTUŁ PROJEKTU:
Mobilny punkt edukacji przyrodni-
czo-turystycznej

**KWOTA CAŁKOWITA
PROJEKTU:**
87 323,00 zł

**KWOTA
DOFINANSOWANIA:**
70 000,00 zł



**Drakkar Lubuski
Maciej Bieńko**
tel. 732 449 100
ul. Kolejowa 5, Cybinka



ZIELONA DOLINA ODRY I WARTY

Drakkar Lubuski Maciej Bieńko

ZAMYŚŁ POWSTANIA

Zamiłowanie do spędzania czasu nad wodą oraz chęć uzyskania samodzielności finansowej i usamodzielnienia się na rynku pracy po powrocie ze studiów na Ziemię Lubuską skłoniło mnie do stworzenia nowoczesnego przedsiębiorstwa wykorzystującego największy atut tego terenu – piękną naturalną przyrodę. Poprzez zakup łodzi chciałem stworzyć produkt unikatowy na terenie powiatu ślubickiego przybliżający jej mieszkańcom jak i osobom z poza regionu florę i faunę w bardzo przystępny sposób na wyciągnięcie ręki. Wybór odpowiedniej jednostki pływającej miał gwarantować pełną mobilność oraz dużą elastyczność uwzględniającą oferowane usługi. Wybrana jednostka miała umożliwiać dostosowanie się do konkretnych wymagań oraz potrzeb poszczególnych grup klientów.

REZULTAT PROJEKTU

W związku z realizacją projektu udało się stworzyć mikroprzedsiębiorstwo oferujące zindywidualizowane usługi turystyczne jak i usługi szeroko pojętej organizacji imprez okolicznościowych. Realizacja projektu pozwoliła mi po-



wrócić na teren ukochanej Ziemi Lubuskiej i osiedlenie się tutaj na stałe. Wybór niewielkiej płaskodennej jednostki pływającej o niskim poziomie zanurzenia okazał się pomysłem trafionym. Przez ostatnie dwa sezony poziom wody w rzece Odrze osiągał rekordowo niskie stany co jednak nie przeszkodziło mi w realizacji zaplanowanych rejsów. Możliwość zindywidualizowania produktu pod konkretnego klienta spowodował, iż realizowałem projekty zarówno stricte przyrodnicze jak również spotkania rodzinne, spotkania integracyjne czy urodziny. Od momentu stworzenia przedsiębiorstwa uczestniczyłem w wielu lokalnych imprezach – Miejskie Dni Hanzy w Słubicach, Rybobranie w Krośnie Odrzańskich, Sobótka w Kunowicach, Dzień Dziecka w Górzycy jak również swoimi działaniami wspierałem licytację WOŚP. Uczestniczyłem również w realizacji lokalnych projektów z Grupą Fotograficzną AKFA – wschody i zachody słońca. Nawiązałem także współpracę w ramach reklamy z firmą EWE, z którą współpracuję już drugi rok. Staram się aby każdy rejs był wyjątkowy i niezapomniany dla moich gości. Na pokładzie znajdują się różnego rodzaju gry planszowe, kolorowanki dla dzieci, możliwość rejsu przy muzyce oraz słodkości dla najmłodszych pasażerów. Podczas każdego rejsu staram się przybliżyć pasażerom najważniejsze elementy bezpiecznego zachowania się nad wodą oraz umiejętnego korzystania z walorów przyrodniczych tego terenu bez uszczerbku dla środowiska naturalnego.



TYTUŁ PROJEKTU:
Rozwój Horyzont TV Słubice
Sp. z o.o. jako nośnika do przekazywania informacji dla mieszkańców regionu

**KWOTA CAŁKOWITA
PROJEKTU:**
174 061,00 zł

**KWOTA
DOFINANSOWANIA:**
99 059,00 zł



Drakkar Lubuski
Maciej Bieńko
tel. 501 666 510
ul. Piłsudskiego 17, Słubice

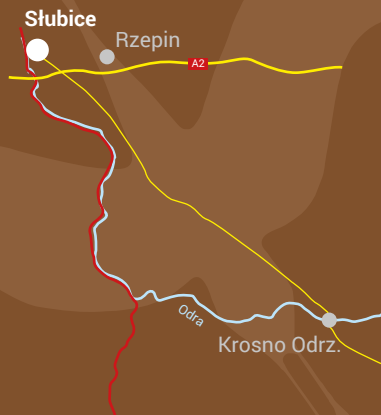

ZIELONA DOLINA ODRY I WARTY

Horyzont Tv Słubice sp. z o.o.

ZAMYŚŁ POWSTANIA

Firma Horyzont Tv Słubice sp. z o.o. istnieje na rynku od 2009 roku. Obsługa medialna rynku lokalnego pozwoliła na wykwalifikowanie zespołu kompetentnych operatorów i realizatorów obrazu.

Realizując transmisje na żywo na rynku lokalnym firma otrzymywała zapytania o realizację większych wydarzeń. Chcąc podjąć się realizacji transmisji wielokamerowych niezbędny był profesjonalny sprzęt audio-video.

REZULTAT PROJEKTU

Dofinansowanie pozwoliło na uruchomienie profesjonalnego wozu transmisyjnego i poszerzenie oferty realizacji transmisji na żywo.





Dzięki tej inwestycji firma realizowała min. duże międzynarodowe wydarzenia sportowe:

- Turniej Tenisa ziemnego Fed Cup i Puchar Davisa,
- Mistrzostwa Świata w Rock'n'Rollu Akrobatycznym - Zielona Góra - 2018-2019

Ogólnopolskie wydarzenia kulturalne i muzyczne:

- Rock@Roll, Pol'and'Rock Festival - 2015-2019
- Festiwal Górski w Łądku Zdrój - 2017-2019

- Spotkanie z Olgą Tokarczuk - Wrocław 2019
- Euro Dog Show - Warszawa 2018
- AeroBaltic Air Show - Gdynia - 2018
- XIII Kongres ryzyka BIK w Warszawie - 2018
- Charytatywny mecz Gwiazd MMA - 2019
- Międzynarodowa Konferencja Naukowa UAM - 2018-2019



TYTUŁ PROJEKTU:
Budowa Pensjonatu Leśniczówka
w Drzecie

**KWOTA
DOFINANSOWANIA:**
300 000,00 zł



Pensjonat „Leśniczówka”
tel. 95 780 00 00, 733 400 760
Drzecin 1



ZIELONA DOLINA ODRY I WARTY

Pensjonat „Leśniczówka”

ZAMYŚŁ POWSTANIA

Pomysł powstania Pensjonatu Leśniczówka był wynikiem refleksji nad potrzebą poszukiwania harmonii współczesnego człowieka. Pęd życia, codzienny stres, zawrotne tempo pracy, sprawiają, że jesteśmy bardzo zmęczeni i sfrustrowani. Potrzebujemy efektywnego wypoczynku. Najlepiej zrobić to z dala od miejskiego zgiełku, ruchliwych dróg, w otoczeniu przyrody o czystym powietrzu. W zgodzie z naszymi planami i pragnieniami takim miejscem stał się właśnie Pensjonat Leśniczówka. Położony jest w samym sercu lasu, gdzie walory przyrodnicze, czyste powietrze, natura, są wręcz na wyciągnięcie ręki. Realizacja projektu pozwoliła nam na stworzenie miejsca, gdzie nasi goście mogą zregenerować swoje siły, odpocząć, jak również poddać się działaniom pozwalającym na przywrócenie naturalnej symbiozy między człowiekiem a otaczającą przyrodą.

REZULTAT PROJEKTU

Dzięki realizacji projektu w „Leśniczówce” oferujemy 80 miejsc noclegowych w pokojach 1-, 2-, 3- i 4- osobowych. Wszystkie pokoje urządzone są w stylu klasycznym i wyposażone w TV, łazienkę z prysznicem lub wanną. W obiek-





cie dostępne jest bezpłatne Wi-Fi. Zieleń, cisza, spokój i przepyszne śniadania serwowane w naszej restauracji, sprawiają, że goście wspaniale wypoczywają i nabierają sił na długi czas. Do dyspozycji naszych gości jest restauracja, w której serwowane są domowe dania, przyrządzane ze zdrowych, ekologicznych produktów i warzyw. Sala balowo-konferencyjna świetnie nadaje się na organizację balu, wesela czy spotkania integracyjnego (max. 120 osób). Sala wyposażona jest w nagłośnienie oraz klimatyzację. Podczas organizowanych u nas

konferencji udostępniamy sprzęt audiowizualny, ekran i projektor multimedialny. Dla poszukujących miejsca, w którym najważniejsza jest rodzina, to „Leśniczówka” jest najwłaściwszym miejscem. Dzieci są bardzo mile widzianymi gośćmi. Tworząc to miejsce staraliśmy się połączyć prostotę i bliskość natury z komfortem. Ciepły i rodzinny klimat „Leśniczówki” zachęca do spędzania tu wolnego czasu. Na miejscu i w okolicy panują doskonałe warunki do uprawiania rozmaitych form aktywnego wypoczynku, w tym turystyki pieszej.





STOWARZYSZENIE LGD BORY DOLNOŚLĄSKIE

O REGIONIE

Stowarzyszenie LGD Bory Dolnośląskie położone jest w zachodniej części Polski na terenie dwóch województw: dolnośląskiego (gminy Osiecznica, Pieńsk, Węgliniec) i lubuskiego (gminy Gozdnicza, Iłowa, Małomice, Przewóz, Wymiarki, Żagań i Żary) oraz na terenie czterech powiatów: żagański (gminy Iłowa, Małomice, Wymiarki, Żagań, Gozdnicza), żarski (gminy Przewóz i Żary), zgorzelecki (gminy Pieńsk i Węgliniec) i bolesławiecki (gmina Osiecznica). Struktura Stowarzyszenia Lokalna Grupa Działania Bory Dolnośląskie jest tak skonstruowana, aby oddawać w sposób reprezentatywny obszar LGD i społeczność zamieszkującą na jego obszarze. Tworzą ją podmioty reprezentujące sektor publiczny, sektor gospodarczy, sektor społeczny oraz mieszkańcy.

Bory Dolnośląskie należą do największych w Europie Środkowej zwartych kompleksów leśnych.

Ich ogólna powierzchnia wynosi ok. 170 tys. ha. Lasy te znajdują się w granicach dwóch województw (dolnośląskiego i lubuskiego) oraz siedmiu powiatów: bolesławieckiego, legnickiego, lubińskiego, polkowickiego, zgorzeleckiego, żagańskiego i żarskiego. Lokalna Grupa Działania Bory Dolnośląskie obejmuje 10 gmin położonych w zachodniej i środkowej części tego kompleksu leśnego.

O STOWARZYSZENIU

Działalność stowarzyszenia koncentruje się wokół trzech zasadniczych wątków: działania mające na celu pobudzenie przedsiębiorczości i tworzenie miejsc pracy w gminach zrzeszonych w LGD, wykorzystanie potencjału kulturowego i przyrodniczego obszaru objętego działaniem LGD Bory Dolnośląskie (działania polegające na rozwoju infrastruktury re-



Stowarzyszenie
Lokalna Grupa Działania
Bory Dolnośląskie
ul. Żeromskiego 25
68-120 Iłowa



tel. 68 377 47 17



biuro@bory.org.pl
www.bory.org.pl

kreacyjnej, turystycznej i kulturalnej) oraz wzmocnienie kapitału społecznego na obszarze LGD (granty przeznaczone dla organizacji pozarządowych działających na terenie LGD). Działania te nie tylko wpisują się bowiem w zakres operacji, zdefiniowany w PROW 2014-2020, stanowiąc jednocześnie kontynuację dotychczasowej działalności LGD Bory Dolnośląskie, ale współgrają również z artykułowanymi podczas spotkań i za pośrednictwem ankiet opiniami mieszkańców gmin.

Dzięki sprawnej realizacji Strategii Rozwoju Lokalnego Kierowanego przez Społeczność udało się pozyskać dwukrotnie (w 2019 r. i w 2020 r.) dodatkowe środki finansowe, które zostały przeznaczone przede wszystkim na wsparcie przedsiębiorczości. Obecnie budżet LGD wynosi 11 179 500,00 zł, z czego 9 270 000,00 zł przeznaczona jest na działanie 19.2. Wdrażanie LSR, czyli działania związane z tworzeniem miejsc pracy, rozwojem infrastruktury rekreacyjnej, turystycznej i kulturalnej oraz z działaniami dedykowanymi dla organizacji pozarządowych działających na obszarach wiejskich objętych LSR.

Do tej pory udało się dofinansować 5 podmiotów z zakresu podejmowania działalności gospodarczej na łączną kwotę 500 000 zł, a kolejne 21 wniosków na łączną kwotę 2 100 000 zł zostało złożonych w Urzędzie Marszałkowskim. W ramach rozwoju istniejących przedsiębiorstw wspartych zostało 8 podmiotów na łączną kwotę 1 856 265,00 zł. Ponadto wsparcie uzyskały 2 podmioty (189 928,00 zł) na działania dotyczą-

cego współpracy podmiotów gospodarczych. Dzięki środkom pozyskanym z LGD powstało w sumie 16 nowych obiektów infrastruktury turystycznej, rekreacyjnej lub kulturalnej w następujących miejscowościach: Małomice, Osieczów, Ławszowa, Wymiarki, Lutynka, Czerna, Stawnik, Olbrachtów, Lubomyśl, Mirostowice Górne, Siodło, Miłowice, Biedzychowice Dolne, Sienawa Żarska, Węgliniec, na łączną kwotę 1 532 326,20 zł. Dodatkowo przebudowano 4 obiekty infrastruktury turystycznej, rekreacyjnej lub kulturalnej w Witoszynie, Starym Żaganiu, Koninie Żagańskim oraz w Pieńsku (łącznie 711 307,20 zł), a także zagospodarowano tereny zielone w Bieniowie, Olbrachtowie i Pieńsku (łącznie 224 898,55 zł). Przebudowano również lokalne drogi w gminie Przewóz i gminie Gozdnicza na łączną kwotę 617 826,50 zł. W ramach projektów grantowych udało się zrealizować 2 wydarzenia z zakresu zachowania dziedzictwa naturalnego (łącznie 50 305,00 zł) oraz wybudować łącznie 11 obiektów infrastruktury turystycznej, rekreacyjnej lub kulturalnej (łącznie 208 774,00 zł) w następujących miejscowościach: Gozdnicza, Małomice, Kliczków, Pieńsk, Dobrochów, Borowe, Przewóz, Marszów, Łaz, Kadłubia i Mirostowice Dolne. Obecnie jest realizowany projekt grantowy z zakresu wzmocnienia kapitału społecznego, w tym przez podnoszenie wiedzy społeczności lokalnej w zakresie ochrony środowiska i zmian klimatycznych, także z wykorzystaniem rozwiązań innowacyjnych, który realizowany jest przez 3 podmioty na łączną kwotę 74 215,00 zł.





TYTUŁ PROJEKTU:
W starym Kinie

**KWOTA CAŁKOWITA
PROJEKTU:**
169 865,91 zł

**KWOTA
DOFINANSOWANIA:**
100 000,00 zł



W starym Kinie
Agnieszka Antosz
tel. 606 501 977
Dzietrzychowice 69



STOWARZYSZENIE LGD BORY DOLNOŚLĄSKIE

W starym Kinie

Agnieszka Antosz

ZAMYŚŁ POWSTANIA

Głównym motorem mojego działania były zainteresowania kulinarne, które towarzyszyły mi od zawsze. Jednym z największych moich życiowych marzeń stało się więc otwarcie własnego biznesu opartego na pracy w gastronomii. Pomysł okazał się tym bardziej ciekawy, że odpowiadał na powstałą lukę w tym zakresie na lokalnym rynku. Organizacja małych kameralnych imprez okolicznościowych na odpowiednio wysokim poziomie okazały się dla społeczności lokalnej strzałem w dziesiątkę. Ulokowanie mojej działalności w budynku dawnego kina nie tylko dało drugie życie obiektowi, ale stało się pretekstem do stworzenia nazwy lokalu. Obecna nazwa to „W starym kinie”.

REZULTAT PROJEKTU

W ramach realizacji projektu utworzony został dom okolicznościowy w którym odbywają się różne lokalne imprezy. Powstały stoiska z wyrobami regionalnymi, które pochodzą od producentów z terenu działalności LGD Bory Dolnośląskie. Ważnym elementem realizacji projektu stało się utworzenie nowych miejsc pracy w wymiarze 1,6 etatu, które zostało dedykowane dla kobiet z grupy zawodowo wykluczonej.



Arkadiusz Popin P.P.H.U. EKOTEX

ZAMYŚL POWSTANIA

W czasie kilkuletniej działalności na rynku firma wypracowała sobie renomę i markę. Działając zgodnie z zasadami etyki biznesu zawsze stawialiśmy na wysokie standardy pracy oraz wysoką jakość świadczonych usług. Zadowolenie naszych klientów jest dla nas najważniejsze. Mimo tego doświadczenia, wypracowanej i rozpoznawalnej marki, wysokiej jakości produktów, konkurencyjnych cen oraz całkiem pokaźnej grupy klientów istniała potrzeba poszerzenia rynków zbytu. Stąd pojawiła się konieczność inwestycji w park maszynowy i nowe technologie przyjazne środowisku. Projekt jest odpowiedzią na potrzebę rozwoju firmy poprzez unowocześnienie zaplecza technicznego. Takie działania z pewnością umożliwi poszerzenie dotychczasowej oferty firmy.

REZULTAT PROJEKTU

Dzięki realizacji projektu udało się zakupić kompletny zgrzebny ciąg technologiczny. Składa się o ze zgrzeblarki wałkowej, zasilacza wolumetrycznego, pikera czyszczącego – rozluźniającego oraz maszyny do odzyskiwania surowca z odpadów z dzianin wełnianych (szarpak krajek). Ponadto zoptymalizowano zaopatrzenie firmy w elektryczność i wprowadzono innowacyjne źródła pomocniczego OZE o mocy 15 kWp. W wyniku realizacji przedmiotowego projektu firma wzbogaciła swoją ofertę o zgrzeblinę wykonaną na bazie wełny. Zgrzeblina stanowi produkt finalny tj. bio-wypełnienie dla producentów pościeli naturalnej, bio-zabawek, materacy lub eko-wypełnienie (mieszanka odpadów z dzianin wełnianych i zgrzebliny) dedykowane dla produktów o obniżonym, ekonomicznym standardzie cenowym. Zgrzeblina wełniana ma zastosowanie również jako surowiec do dalszej produkcji: dzianin wełnianych, włóknin wełnianych, filców technicznych czy wełnianych filców wygłuszających.



TYTUŁ PROJEKTU:
Wełna i słońce jako ekologiczne alternatywy rozwoju

KWOTA CAŁKOWITA PROJEKTU:
520 905,00 zł

KWOTA DOFINANSOWANIA:
286 829,00 zł



Arkadiusz Popin
P.P.H.U. EKOTEX
tel. 606 236 530
ul. Akacjowa 11, Tomaszowo





TYTUŁ PROJEKTU:
Uruchomienie Ośrodka Ono-
i Hipoterapii „Kłapouchy”
na terenie Rudawicy

**KWOTA CAŁKOWITA
PROJEKTU:**
130 500,00 zł

**KWOTA
DOFINANSOWANIA:**
100 000,00 zł



**Ośrodek Ono- i Hipoterapii
„Kłapouchy”
Joanna Kubik
tel. 533 452 245
Rudawica 87a**



STOWARZYSZENIE LGD BORY DOLNOŚLĄSKIE

Ośrodek Onoterapii i Hipoterapii „Kłapouchy” Joanna Kubik

ZAMYŚŁ POWSTANIA

Głównym celem projektu było zwiększenie dostępu społeczności z obszaru LGD Bory Dolnośląskie oraz całego regionu do onoterapeutycznych usług medycznych, poprzez uruchomienie unikatowego ośrodka terapeutycznego świadczącego kompleksowe usługi polegające na współpracy terapeutycznej i kontakt z osiołkiem. Hipoterapia jest to ukierunkowane działanie terapeutyczne mające służyć poprawie funkcjonowania człowieka w sferach: fizycznej, emocjonalnej, poznawczej i/lub społecznej, podczas którego, specjalnie przygotowany koń, stanowi integralną część procesu terapeutycznego. Apiterapia polega na leczeniu miodem i innymi produktami pszczelimi.

REZULTAT PROJEKTU

W ramach realizacji powstała działalność gospodarcza, w ramach której uruchomiono kompleksowe usługi oparte na onoterapii, hipoterapii i apiterapii z wykorzystaniem miodu wrzosowego z lokalnej pasieki. Dodatkowym walorem realizacji tego projektu było stworzenie półtora etatu (w przeliczeniu na zatrudnienie średnioroczne) dla kobiet, które do tej pory były w grupie osób wykluczonych z rynku pracy.



Monika Zarycka

ZAMYŚL POWSTANIA

Głównym zamiarem i motywem przedsięwzięcia była chęć stworzenia bazy edukacyjnej dla dzieci, młodzieży i osób dorosłych. Utworzenie ścieżki edukacyjnej miało na celu stworzenie miejsca przeznaczonego do prowadzenia zielonych lekcji dla uczniów, ale również miejsca odpoczynku i kontemplacji dla dorosłych. Realizacja projektu wynikała także z chęci podjęcia własnej działalności gospodarczej, pozyskania dodatkowego źródła dochodu oraz stworzenia dodatkowych miejsc pracy na obszarze LGD. Projekt jest jednocześnie odpowiedzią na potrzebę promocji regionu i rozwiązań sprzyjających ochronie środowiska.

REZULTAT PROJEKTU

W ramach operacji udało się stworzyć własną działalność gospodarczą, w ramach której powstała ścieżka edukacyjna, a także utworzone zostało 1,5 etatu w przeliczeniu na etaty średnioroczne. Utworzone miejsca pracy zostały dedykowane grupie defaworyzowanej pod kątem dostępu do rynku pracy, tj. kobietom. Dzięki stworzeniu ścieżki edukacyjnej i udostępnieniu jej do zwiedzania przez okolicznych mieszkańców, turystów, uczniów szkół, dzieci przedszkolnych wzrosła atrakcyjność turystyczna regionu Lokalnej Grupy Działania Bory Dolnośląskie. Dodatkowo prowadzona jest sprzedaż drobnych pamiątek nawiązujących do regionu i promujących potencjał lokalnych rzemieślników. Powstała ścieżka edukacyjna nie tylko zachęca do spędzania wolnego czasu w otoczeniu przyrody, ale przede wszystkim edukuje w zakresie ekologii.



TYTUŁ PROJEKTU:

Pozyskanie dodatkowego dochodu poprzez podjęcie własnej działalności gospodarczej w zakresie udostępniania ścieżki edukacyjnej na obszarze LGD

KWOTA CAŁKOWITA PROJEKTU:

103 942,00 zł

KWOTA DOFINANSOWANIA:

100 000,00 zł



Monika Zarycka

tel. 607 739 727

Żarki Średnie 116a





TYTUŁ PROJEKTU:

Stworzenie nowoczesnego, rodzinnego domu seniora „Cichy Dom”

KWOTA CAŁKOWITA PROJEKTU:

115 881,10 zł

KWOTA DOFINANSOWANIA:

100 000,00 zł



Cichy Dom Katarzyna Wójcik

tel. 784 009 537
ul. Żagańska 44, Iłowa



STOWARZYSZENIE LGD BORY DOLNOŚLĄSKIE

Cichy Dom Katarzyna Wójcik

ZAMYŚŁ POWSTANIA

Podjęcie działalności gospodarczej i samorealizacja poprzez uruchomienie nowoczesnego rodzinnego domu seniora „Cichy dom”. Okazjonalnie mogą z niego również korzystać okoliczni mieszkańcy.

REZULTAT PROJEKTU

W ramach realizacji operacji powstał nowoczesny dom seniora, oferujący kompleksowe warunki mieszkaniowe dla osób w wieku 50+ z którego okazjonalnie mogą korzystać mieszkańcy Iłowej. Oferta domu zapewnia integrację, aktywizację, edukację uczestników, w tym technologiczną, jako przeciwdziałanie wykluczeniu, przez brak dostępu do technologii i umiejętności korzystania z nich. Ponadto utworzone zostało 1,6 etatu w przeliczeniu na etaty średnioroczne. Utworzone miejsca pracy zostały dedykowane grupie defaworyzowanej pod kątem dostępu do rynku pracy, tj. kobietom.



Tomasz Długosz Auto Części Auto TOMAS

ZAMYŚL POWSTANIA

Rozwój technologii to jeden z czynników, który będzie kształtował branżę budowlaną w nadchodzącej dekadzie. Aby móc się rozwijać, a nawet wyprzedzać konkurencję, trzeba inwestować w nowe rozwiązania techniczne i technologiczne. Na lokalnym rynku dzieje się dokładnie tak samo jak w całej Polsce i na całym świecie. Ciężkie prace gruntowe, które często wykonywane były ręcznie obecnie wykonuje się przy użyciu specjalistycznego sprzętu mechanicznego. Dobra koniunktura na rynku budowlanym sprawiła, że znacząco wzrosło zapotrzebowanie na usługi ładowarką teleskopową, która przyspiesza prace ziemne.

REZULTAT PROJEKTU

W ramach realizacji projektu została unowocześniona baza techniczna firmy. Została zakupiona wysokowydajna ładowarka teleskopowa dzięki której prace ziemne wykonywane są szybciej i taniej. Z rynku wypierane są usługi ręczne na rzecz wysoko wydajnych i bardziej ekonomicznych usług specjalistycznych. Dodatkowym efektem tej inwestycji było utworzenie kolejnych dwóch miejsc pracy w przeliczeniu na etaty średnioroczne. Inwestycja w nowoczesny sprzęt była odpowiedzią na rosnące zapotrzebowanie na takie usługi lokalnych klientów, którzy chętnie korzystają z wykonawców znajdujących się w najbliższej okolicy.



TYTUŁ PROJEKTU:

Dywersyfikacja działalności Firmy AUTO TOMAS poprzez zaoferowanie usług z wykorzystaniem ładowarki teleskopowej na terenie LGD

KWOTA CAŁKOWITA

PROJEKTU:

409 140,00 zł

KWOTA

DOFINANSOWANIA:

286 398,00 zł



Tomasz Długosz

Auto Części Auto TOMAS

tel. 506 395 361

ul. Sienkiewicza 5, Szprotawa



STOWARZYSZENIE LGD BRAMA LUBUSKA

O REGIONIE

Stowarzyszenie LGD Brama Lubuska znajduje się w całości w północno-wschodniej części województwa lubuskiego i zajmuje 23,51% jego powierzchni, obejmując swoim terenem gminy z trzech powiatów: międzyrzeckiego, strzelecko-drezdeneckiego i świebodzińskiego. Spójny terytorialnie obszar o powierzchni 3 272 km² tworzy 14 gmin: Bledzew, Dobiegniew, Drezdenko, Lubrza, Międzyrzecz, Przytoczna, Pszczew, Skąpe, Skwierzyna, Stare Kurowo, Strzelce Krajeńskie, Szczaniec, Świebodzin (z wyłączeniem miasta Świebodzin) i Zwierzyn. Liczba ludności tego obszaru, według danych Głównego Urzędu Statystycznego, na dzień 31 grudnia 2013 roku, wynosiła 128 651, a średnia gęstość zaludnienia tego obszaru to 39 osób/km².

Rejestracja stowarzyszenia pod nazwą „LGD Działaj z Nami” nastąpiła 16 października 2007 roku, obszar działania wskazywał 3 gminy: Lubrzą, Skąpe i Świebodzin a celem jego powołania był rozwój obszaru i wspieranie inicjatyw społecznych. W 2008 roku w poczet członków zwyczajnych została przyjęta czwarta gmina – Szczaniec. W styczniu 2010 roku do grona członków zwyczajnych przyjęto kolejnych 10 gmin: Bledzew, Dobiegniew, Drezdenko, Międzyrzecz, Przytoczna, Pszczew, Skwierzyna, Stare Kurowo, Strzelce Krajeńskie i Zwierzyn.

O STOWARZYSZENIU

W listopadzie 2015 roku Walne Zebranie Członków podjęło decyzję o zmianie nazwy partnerstwa na związaną historycznie z obszarem i wskazującą na spójność obszaru czyli Stowarzyszenie LGD Brama Lubuska.

CELE STOWARZYSZENIA LGD BRAMA LUBUSKA

1. | Poprawa warunków życia na obszarach wiejskich
2. | Rozwój przedsiębiorczości opartej o zasoby lokalne
3. | Rozwój turystyki

Funduszem EFSI stanowiącym źródło finansowania Lokalnej Strategii Rozwoju Stowarzyszenia LGD Brama Lubuska w perspektywie programowania 2014-2020 jest Europejski Fundusz Rolny na rzecz Rozwoju Obszarów Wiejskich. Wysokość wsparcia wynosi 16 083 500,00 zł.



Stowarzyszenie
Lokalna Grupa Działania
Brama Lubuska
ul. Wałowa 1
66-200 Świebodzin



tel. 68 475 46 23



biuro@bramalubuska.pl
www.bramalubuska.pl

Bartosz Jaz

ZAMYŚL POWSTANIA

Głównym założeniem projektu było podjęcie działalności gospodarczej związanej z zabezpieczaniem akwenów wodnych oraz organizacji szkoleń i kursów z zakresu pierwszej pomocy i ratownictwa wodnego dla dzieci, młodzieży oraz dorosłych.

REZULTAT PROJEKTU

Został zakupiony sprzęt m.in.: skuter wodny wraz z przyczepą i deską ratunkową, zestaw fantomów (3 szt.), zestaw do nauki defibrylacji półautomatycznej, zestaw ratowniczy, tratwa ratunkowa, deska ratunkowa, rzutka ratownicza, pas ratowniczy, manekin ratowniczy ILS, kołowrót i inne. Firma działa głównie współpracując z ośrodkiem KADET zlokalizowanym przy jeziorze Lipie, organizatorem obozów, gdzie dodatkowo prowadzone są szkolenia z zakresu ratownictwa wodnego i pierwszej pomocy dla dzieci i młodzieży. To niezwykle pożądana działalność, gdyż ratuje to, co najcenniejsze – ludzkie życie.

Od beneficjenta: „Otrzymanie dotacji w ramach „Europejskich Funduszy Rolnych na rzecz Rozwoju Obszarów Wiejskich: Europa inwestująca w obszary wiejskie” PROW 2014-2020, pozwoliło mi na stworzenie doskonałej bazy szkoleniowej dla dzieci i młodzieży, ale również i dla osób dorosłych. Szkolenia z ratownictwa wodnego oraz pierwszej pomocy stały się bardziej skuteczne, a także przyjemne ze względu na doskonały sprzęt do symulacji i ćwiczeń. Zakupiony skuter wodny wraz z platformą ratowniczą sprawdza się doskonale w nagłych przypadkach, kiedy liczy się każda sekunda w dotarciu do poszkodowanego, a system ostrzegawczy przed nagłym, nieprzewidywalnym załamaniem pogody na akwenu, stał się nieporównywalnie szybszy, dzięki doskonałej mobilności.”



TYTUŁ PROJEKTU:

Podjęcie działalności gospodarczej związanej z zabezpieczeniem ratowniczym akwenów wodnych oraz szkoleń z zakresu pierwszej pomocy i ratownictwa wodnego

DZIAŁANIE:

Podejmowanie działalności gospodarczej w zakresie handlu i usług konsumenckich

KWOTA CAŁKOWITA

PROJEKTU:

100 000,00 zł

KWOTA

DOFINANSOWANIA:

100 000,00 zł



Bartosz Jaz

tel. 509 096 302

ul. Dobięgniewska 22, Długie

Barlinek

Długie

Strzelce
Krajeńskie

Gorzów Wlkp.

TYTUŁ PROJEKTU:

Stworzenie nowoczesnej bazy noclegowej poprzez zakup domków

DZIAŁANIE:

Rozwój działalności gospodarczej w zakresie usług turystycznych

KWOTA CAŁKOWITA

PROJEKTU:
572 745,81 zł

KWOTA

DOFINANSOWANIA:
195 345,00 zł



P.H.U. Magdalena Wasyluk-Watros

tel. 531 941 777

ul. Jana XXIII 15, Skwierzyna

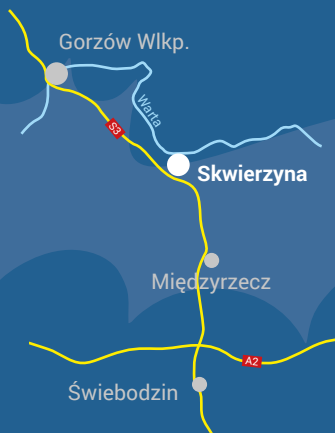

STOWARZYSZENIE LGD BRAMA LUBUSKA

P.H.U. Magdalena Wasyluk-Watros

ZAMYŚŁ POWSTANIA

Możliwość świadczenia kompleksowych usług organizacji czasu wolnego wraz z noclegiem.

REZULTAT PROJEKTU

Realizacja operacji stworzyła możliwość świadczenia usług związanych z organizacją spływów kajakowych, imprez integracyjnych, eventów, noclegów i cateringu w wyniku zakupu 7 nowoczesnych domków campingowych, zapewniających nocleg dla 42 osób. Lokalizacja firmy w pobliżu rzeki Obry ma wpływ nie tylko na rozwój firmy, ale również na promowanie walorów przyrodniczych naszego regionu, a tym samym rozwój turystyki. Wcześniej firma również działała w obszarze usług turystycznych oferując wynajem kajaków. Sukcesywnie rozwijała się pozyskując kolejne fundusze unijne, pozwalające na zakup sprzętu, czy zorganizowanie pola biwakowego. Z chwilą pojawienia się klientów biznesowych powstała konieczność stworzenia bazy noclegowej na wysokim poziomie. Zadanie to było możliwe do zrealizowania właśnie dzięki pozyskanemu dofinansowaniu z PROW, za pośrednictwem LGD Brama Lubuska.

Od beneficjenta: „Obsługując w mojej wypożyczalni kajaków klientów z instytucji i firm, wielu pytało o możliwość skorzystania z noclegu na miejscu. Posiadając duże pole biwakowe wychodząc na przeciw zapotrzebowaniu zdecydowałam się na budowę siedmiu 6-osobowych domków rekreacyjnych. Otrzymana dotacja pozwoliła mi na tak dużą inwestycję. Jestem teraz w stanie zapewnić swoim klientom kompleksową usługę.”

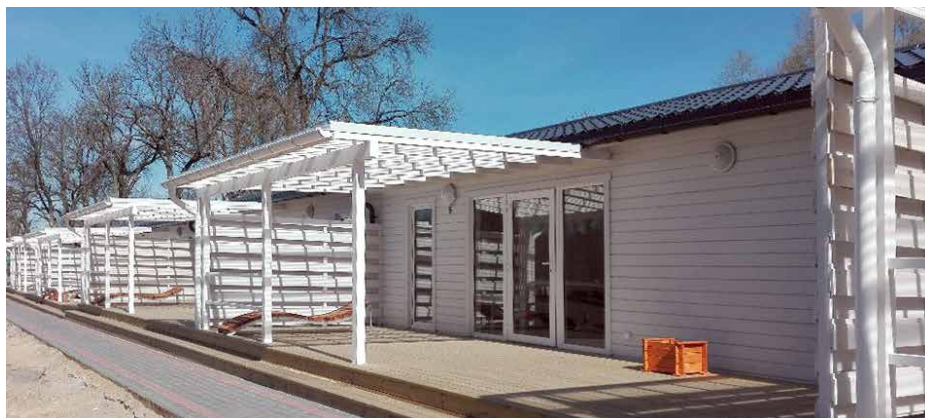

SAMBUCUS BIO

ZAMYŚL POWSTANIA

Stworzenie linii technologicznej umożliwiającej produkcję bio-przetworów.

REZULTAT PROJEKTU

W ramach realizacji zadania zakupiono maszyny i urządzenia pozwalające na podjęcie działalności gospodarczej produkującej przetwory owocowe z własnych, ekologicznych surowców – owoców czarnego bzu. Na potrzeby działalności beneficjent wykorzystał posiadane zasoby: grunty i budynki. Zakupiono m.in. wyciskarkę, wózki, stoły, prasę do owoców, kocioł warzelny, wannę z pompką i wiele innych niezbędnych sprzętów.

Jak powszechnie wiadomo, owoce czarnego bzu są cenionym środkiem leczniczym, wykorzystywanym w medycynie i kosmetologii. Poza właściwościami napotnymi i moczopędnymi ma również lekkie działanie przeczyszczające i przeciwbólowe, oczyszcza krew, odtruwa, usuwa toksyny, wspomaga leczenie rwy kulszowej i nerwobóli.

Działalność idealnie wpisała się w niszę na lokalnym rynku oraz trendy w powrocie do leczenia metodami naturalnymi, a także uatrakcyjniła rynek regionalny.



TYTUŁ PROJEKTU:

Sambucus Bio – zakup wyposażenia ekologicznej przetworni owoców

DZIAŁANIE:

Podejmowanie lub rozwój działalności gospodarczej w zakresie pozyskiwania i/lub przetwarzania lokalnych produktów i/lub surowców

KWOTA CAŁKOWITA

PROJEKTU:

100 000,00 zł

KWOTA

DOFINANSOWANIA:

100 000,00 zł



SAMBUCUS BIO
Arnold Gintrowski
tel. 609 773 643
Pielice 8

Barlinek

Pielice

Strzelce
Krajeńskie

Gorzów Wlkp.

TYTUŁ PROJEKTU:

Rozwinięcie działalności gospodarczej poprzez zakup maszyn: gilotyny i prasy krawędziowej

DZIAŁANIE:

Rozwój działalności gospodarczej w zakresie handlu i usług konsumenckich

KWOTA CAŁKOWITA

PROJEKTU:

403.852,30 zł

KWOTA

DOFINANSOWANIA:

182 113,00 zł



MAT-BUD

Michał Piechowiak

tel. 501 565 631

Główna 59, Przytoczna



STOWARZYSZENIE LGD BRAMA LUBUSKA

MAT-BUD Michał Piechowiak

ZAMYŚŁ POWSTANIA

Mat-Bud jest firmą działającą w branży metalowej i drewnianej. Zakres działalności koncentruje się na budowie pomostów, głównie na akwenach wodnych. Brak profesjonalnego sprzętu do obróbki metalu stanowił trudną do pokonania blokadę w rozwoju firmy. Przystąpienie do projektu było szansą na zakupienie niezbędnych maszyn, tj. gilotyny i prasy krawędziowej, co w zdecydowanym stopniu poprawiło naszą pozycję na rynku.

REZULTAT PROJEKTU

W wyniku przystąpienia do projektu możemy realizować nawet duże zamówienia, a to zdecydowanie poprawiło naszą pozycję na rynku.

Od beneficjenta: „Dzięki dofinansowaniu mogliśmy zakupić potrzebne maszyny, a tym samym znacznie zwiększając nasze obroty i dochody. Realizujemy więcej zleceń jednocześnie, ponieważ nasze moce przerobowe znacznie się zwiększyły. Dążymy do tego żeby stać się samowystarczalni i niezależni. Zakup maszyn bardzo nam w tym pomógł.”



Pracownia Kursko Filip Pieleśiak

ZAMYSL POWSTANIA

Założeniem projektu było połączenie pasji i pracy dającej satysfakcję oraz umożliwiającej stworzenie własnego miejsca pracy.

REZULTAT PROJEKTU

Operacja polegała na stworzeniu profesjonalnej pracowni, w której świadczone są usługi szkoleniowe z zakresu fotografii analogowej i alternatywnych technik fotograficznych. Pracownia została zorganizowana we wsi Kursko, w otoczeniu niezwykle bogatym przyrodniczo i krajobrazowo. Działalność prowadzona jest w zgodzie z naturą, wykorzystując ekologiczne źródło energii – panele fotowoltaiczne. W ramach realizacji projektu zakupiono także profesjonalny sprzęt, w tym aparaty fotograficzne, komputery, obiektywy, wyposażenie ciemni i nośniki pamięci. Pan Filip Pieleśiak jest absolwentem Wyższego Studium Fotografii AFA we Wrocławiu oraz laureatem „Konkursu na odbitkę” (TETENAL), gdzie uzyskał I nagrodę w Polsce oraz III miejsce w Europie.

Wnioskodawca posiada duże doświadczenie w dziedzinie fotografii: prowadzi sekcję fotograficzną przy Międzyrzeckim Ośrodku Kultury, pracował przy realizacji Polsko-Niemieckich warsztatów fotograficznych „Alchemia fotografii” sfinansowanego z funduszy unijnych.

Od beneficjenta: „Pracownia Kursko to miejsce stworzone z pasji. Z pasji do podążania za marzeniami, do fotografii analogowej, spotkań i rozmów z ludźmi oraz pięknego regionu, w którym żyjemy. Czuję się spełniony – moja praca to moje życie. A to przekłada się na efekty, które możecie oglądać na moich zdjęciach. Zawsze z ogromną przyjemnością towarzyszę Wam w szczególnych momentach życia. Uwielbiam nawiązywać z Wami przyjaźnie i poznawać Wasze historie. Zapraszam do Kurska. Niech to będzie początek naszej wspólnej ścieżki.”



TYTUŁ PROJEKTU:
Pracownia Kursko,
fotografia bez granic

DZIAŁANIE:
Podejmowanie działalności
gospodarczej w zakresie handlu
i usług konsumenckich

**KWOTA CAŁKOWITA
PROJEKTU:**
100 000,00 zł

**KWOTA
DOFINANSOWANIA:**
100 000,00 zł



**Pracownia Kursko
Filip Pieleśiak**
tel. 515 142 340
Kursko





TYTUŁ PROJEKTU:

Rozwój firmy SID-BUD Maciej Sidorowicz poprzez zaoferowanie nowych usług budowlanych

DZIAŁANIE:

Rozwój działalności gospodarczej w zakresie handlu i usług konsumenckich

KWOTA CAŁKOWITA

PROJEKTU:
373 920,00 zł

KWOTA

DOFINANSOWANIA:
193 834,22 zł



SID BUD

Maciej Sidorowicz

tel. 606 334 561

Węgrzynice 12



STOWARZYSZENIE LGD BRAMA LUBUSKA

SID BUD Maciej Sidorowicz

ZAMYŚŁ POWSTANIA

Możliwość świadczenia kompleksowych usług związanych z pracami ziemnymi.

REZULTAT PROJEKTU

Dzięki pozyskaniu dofinansowania na realizację operacji możliwy był zakup koparko-ładowarki, co było punktem zwrotnym w rozwoju firmy. Wzrosła jej pozycja konkurencyjna tak, że mogła skutecznie rywalizować z okolicznymi firmami. Obecnie możliwe jest także wykonywanie prac ziemnych, wykopów ziemnych oraz innowacyjnych usług rozbiórkowych i wyburzeniowych. Wcześniej firma zajmowała się głównie budową chodników i placów, jednak rynek usług budowlanych rozwija się bardzo dynamicznie, a klienci poszukiwali usług świadczonych w sposób kompleksowy. Projekt był odpowiedzią na popyt, a stale rosnące zapotrzebowanie jest najlepszym dowodem na to, że była to bardzo dobra inwestycja.

Od beneficjenta: „Poprzez zakup nowej maszyny (KOPARKO-ŁADOWARKI JCB 3CX) zakupionej przy pomocy funduszy PROW zwiększyły nam się możliwości wykonywania dużych robót budowlanych. Możemy realizować o wiele większe zlecenia oraz stawiać czoła trudniejszym wyzwaniom w branży budownictwa drogowego. Dzięki koparko-ładowarce JCB 3CX znacznie mogliśmy poszerzyć swój wachlarz usług, m.in. o usługi wodno-kanalizacyjne, również do przetargów na zamówienia publiczne w okolicznych gminach i samorządach.”



Mateusz Szymczak

ZAMYŚL POWSTANIA

Beneficjent zamierzał uzyskać środki, które umożliwią wyposażenie firmy i świadczenie kompleksowych usług w oparciu o nowoczesne technologie z wykorzystaniem dronów.

REZULTAT PROJEKTU

W ramach realizacji operacji zakupiono 3 drony wraz z wyposażeniem, kamerę termowizyjną, komputer, monitory i meble biurowe. Ponadto z funduszy unijnych sfinansowany został specjalistyczny kurs do obsługi drona w celach zarobkowych. Dzięki dofinansowaniu możliwe jest świadczenie usług w sposób kompleksowy tj. od zdjęć poprzez montaż i produkcję gotowego klipu do umieszczenia w Internecie lub na płytach DVD. Ponadto Beneficjent wykonuje interaktywne panoramy sferyczne 360 stopni, transmisję video HD na żywo z powietrza oraz mapy terenu i modeli przestrzennych obiektów. Pomiar termowizyjny z drona pozwala na szczegółowe sprawdzenie temperatury budynków. Jest to nowoczesna, precyzyjna, a co najważniejsze nieinwazyjna metoda pomiarów. Z drona można dokonać inspekcji linii energetycznych oraz stanu nawodnienia pól. Usługi termowizyjne z drona wykorzystywane są w leśnictwie, a nawet w ratownictwie.

Fotografia taka stała się ostatnio bardzo popularna, zwłaszcza w reklamie miejsc atrakcyjnych turystycznie, ale również kampaniach reklamowych. Usługi takie cieszą się dużą popularnością na imprezach rodzinnych takich jak wesela, komunie, jubileusze.

Działalność prowadzona przez beneficjenta wzbogaciła rynek lokalny o nowoczesne, innowacyjne usługi oraz podniosła atrakcyjność naszego regionu.



TYTUŁ PROJEKTU:

Nowoczesne technologie lotnicze w różnych dziedzinach życia
- zakup dronów z wyposażeniem

DZIAŁANIE:

Podejmowanie działalności gospodarczej w zakresie handlu i usług konsumenckich

KWOTA CAŁKOWITA

PROJEKTU:
100 000,00 zł

KWOTA

DOFINANSOWANIA:
100 000,00 zł



DronyMS

Mateusz Szymczak

tel. 795 947 219

Osiedle Lecha 19A, Łągów





STOWARZYSZENIE „LOKALNA GRUPA DZIAŁANIA - GRUPA ŁUŻYCKA”

O REGIONIE

Stowarzyszenie „Lokalna Grupa Działania – Grupa Łużycka” powstało w 2008 roku i działa na rzecz społeczności obszaru dziewięciu gmin członkowskich: Łęknicy, Trzebiela, Tuplic, Lipinek Łużyckich, Jasienia, Lubsko, Brodów, Gubina i gminy wiejskiej Gubin.

O STOWARZYSZENIU

Walorem szczególnym naszej grupy jest dostosowanie celów do potrzeb konkretnego obszaru co czyni nasz program, czyli Lokalną Strategię Rozwoju skuteczną. Na jej realizację uzyskaliśmy łącznie 10 269 500 zł w ramach Programu Rozwoju Obszarów Wiejskich 2014-2020 ze środków funduszu EFRROW, z czego 8 360 000 zł z przeznaczeniem na wsparcie różnego rodzaju przedsięwzięć – od rozwoju przedsiębiorczości, infrastruktury po działania „miękkie”. Pozostałą część środków wydajemy na realizację projektów współpracy, działania aktywizujące oraz koszty bieżące.

W ramach ogłaszanych konkurów wspieramy przedsięwzięcia związane z rozwojem infrastruktury rekreacyjnej. Dzięki naszym środkom do tej pory powstało 28 obiektów – placów zabaw, skateparków, siłowni zewnętrznych oraz świetlic. Łatwa dostępność takich obiektów znacząco zmienia jakość

życia na obszarach wiejskich, sprzyja integracji i niwelowaniu różnic między miastem a wsią. Działając na obszarze atrakcyjnym turystycznie staramy się dofinansowywać także projekty związane z zachowaniem dziedzictwa lokalnego oraz rozwojem infrastruktury turystycznej. Współtworzymy narzędzia i aplikacje turystyczne, tu serdecznie zapraszamy do korzystania z „Mobilnej Aplikacji Turystycznej” WESTISTHEBEST, zawierającej opi-

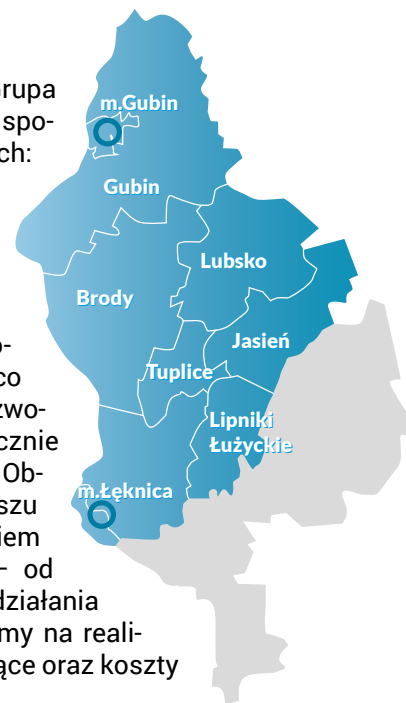

Stowarzyszenie
„Lokalna Grupa Działania -
Grupa Łużycka”
ul. Kopernika 19
68-300 Lubsko



tel. 68 457 61 50
tel. 68 457 61 51



biuro@grupaluzycka.pl
www.grupaluzycka.pl

sy i lokalizację najciekawszych miejsc historycznych, kulturowych i przyrodniczych, a także trasy turystyczne naszego regionu. Podejmujemy także szereg działań aktywizujących – promocyjnych. Na stałe wpisały się w krajobraz naszego obszaru warsztaty tematyczne w świetlicach wiejskich, animacje podczas imprez okolicznościowych oraz publikacje promujące nasz region. Duża część naszej działalności odbywa się w terenie, wśród mieszkańców obszaru – realizowane inicjatywy są odpowiedzią na ich potrzeby. Nasze działania kierujemy do dzieci, młodzieży, seniorów, organizacji pozarządowych... do lokalnych społeczności. W taką działalność jak nasza, można się wkręcić, a rozwój regionu i poczucie wpływu na otaczającą rzeczywistość uzależnia....



W kręgu naszego szczególnego zainteresowania znajdują się lokalni przedsiębiorcy i osoby, które chcą założyć firmy w naszym regionie. Dbamy o nich, wierzymy i wspieramy ich pomysły, gdyż wpływają na rozwój gospodarczy obszaru oraz odpowiadają na potrzeby lokalnego rynku. Chcemy zatrzymać ich w regionie zapobiegając tym samym wyludnianiu się wsi i rozwijając potencjał różnorodności towarów i usług. Wsparcie w tym zakresie do tej pory uzyskało 29 wnioskodawców.



TYTUŁ PROJEKTU:
Uruchomienie działalności
gospodarczej: Rehabilitacja
Funkcjonalna Ewa Mulica

**KWOTA CAŁKOWITA
PROJEKTU:**
64 349,05 zł

**KWOTA
DOFINANSOWANIA:**
60 000,00 zł



**Rehabilitacja Funkcjonalna
Ewa Mulica**
tel. 695 574 750
ul. Generała Pułaskiego 37A/A1
Gubin



STOWARZYSZENIE „LOKALNA GRUPA DZIAŁANIA - GRUPA ŁUŻYCKA”

Rehabilitacja Funkcjonalna Ewa Mulica



REHABILITACJA FUNKCJONALNA EWA MULICA

ZAMYŚŁ POWSTANIA

Prywatna praktyka fizjoterapeutyczna jest przede wszystkim naturalną konsekwencją mojej pasji i wyuczonego zawodu. Wiedzę i umiejętności które zdobyłam poprzez wykształcenie wyższe na państwowych uczelniach oraz licznych szkoleniach i kursach specjalistycznych mogę w pełni wykorzystać pracując indywidualnie z każdym pacjentem. Daje mi to możliwość podejścia holistycznego, ukierunkowanego na cel jaki chce osiągnąć pacjent poprzez badanie i diagnozę fizjoterapeutyczną, leczenie oraz profilaktykę.

REZULTAT PROJEKTU

Dzięki dofinansowaniu mogłam kupić nowoczesny sprzęt do neurorehabilitacji, ćwiczeń siłowych i funkcjonalnego treningu medycznego, a także wysokiej klasy stół do terapii manualnej. Stworzyłam praktykę, która wypełnia lukę na rynku usług rehabilitacyjnych zarówno tych finansowanych ze środków publicznych jak i w prywatnym sektorze. Pacjenci zgłaszający się do mnie oczekują skutecznej diagnozy źródła dysfunkcji oraz bólu, doboru odpowiednich technik terapeutycznych w taki sposób, aby przyniosły zamierzone efekty, a także porady z zakresu profilaktyki. Założenia, którymi kierowałam się składając wnioski o dotację i otwierając praktykę fizjoterapeutyczną w pełni się realizują. Pacjenci są zadowoleni z powstania nowego gabinetu realizującego tak szeroki wachlarz usług rehabilitacyjnych, a ja z satysfakcją pomagam im w powrocie do zdrowia.



Bajkowe Wypieki Moniki Monika Maludy



ZAMYŚŁ POWSTANIA

Moje zainteresowanie cukiernictwem rozpoczęło się około 12 lat temu, kiedy to postanowiłam upiec mój pierwszy tort dla swojego syna. Od tamtej pory stało się to moją pasją, a uruchomienie własnej pracowni cukierniczej marzeniem. Rozwijałam swoje umiejętności, uczestniczyłam w wielu kursach. Posiadałam odpowiedni budynek, lecz nie miałam środków na jego wykończenie i wyposażenie. W końcu dowiedziałam się o możliwości pozyskania dotacji za pośrednictwem „Grupy Łużyckiej” i postanowiłam wykorzystać swoją szansę.

REZULTAT PROJEKTU

Dzięki otrzymanej dotacji na podjęcie działalności gospodarczej udało mi się wykończyć budynek oraz wyposażać go w odpowiednie sprzęty. Za pozyskane środki zakupiłam m.in. chłodzię, lodówkę, witrynę, stoły robocze, piec, wałkownicę. Dzięki tym zakupom mogę w końcu pracować zawodowo robiąc to co najbardziej lubię. Przygotowuję różnego rodzaju ciasta, ciasteczka, desery, candy bary, bezy. Moją specjalnością są torty przygotowywane na zamówienie, z których każdy jest personalizowany. Szczególną popularnością cieszą się torty 3D. Bardzo się cieszę, że dzięki nim mogę sprawiać radość swoim klientom.



TYTUŁ PROJEKTU:
Założenie cukierni w Górzynie oferującej domowe wypieki i artystyczne torty 3D. Bajkowe Wypieki Moniki.

KWOTA CAŁKOWITA PROJEKTU:
66 442,45 zł

KWOTA DOFINANSOWANIA:
60 000,00 zł



**Bajkowe Wypieki Moniki
Monika Maludy**
tel. 607 706 997
ul. Spokojna 37, Górzyn
gm. Lubsko





TYTUŁ PROJEKTU:

Utworzenie podmiotu gospodarczego – fotografia. Samozatrudnienie, osiągnięcie samodzielności zawodowej poprzez podjęcie działalności gospodarczej w branży fotografii ślubnej i okolicznościowej oraz jej rozwój.

KWOTA CAŁKOWITA PROJEKTU:

60 000,00 zł

KWOTA DOFINANSOWANIA:

60 000,00 zł



Kowerczuk Krzysztofa

tel. 660528423, 539084221

Lisia Góra 25, gm. Jasień



STOWARZYSZENIE „LOKALNA GRUPA DZIAŁANIA - GRUPA ŁUŻYCKA”

Kowerczuk Krzysztofa

K
R

ZAMYŚŁ POWSTANIA

Fotografią interesuję się kilka lat. Na początku miałam zwykły kompaktowy aparat i to właśnie nim starałam się robić pierwsze dobre ujęcia. Nie jest tajemnicą, że jakość sprzętu we współczesnej fotografii odgrywa bardzo dużą rolę. Moje możliwości kreatywnego fotografowania znacznie się rozszerzyły, gdy pojawiła się możliwość pożyczania aparatu fotograficznego „lustrzanki” z wymiennymi obiektywami od zaprzyjaźnionej osoby. Na początku robiłam zdjęcia krajobrazowe i reportażowe w najbliższych okolicach. W celu osiągnięcia ciekawych fotografii pojechałam do Indii, a dokładnie w Ladakh i Kaszmir. Jest to rejon w indyjskich Himalajach. Przywiozłam stamtąd wiele ciekawych ujęć. Fotografowałam tam przyrodę oraz ludzi. Obrazy stamtąd mam w głowie do dziś. Podróż ta dała mi wiele do myślenia... Odwiedziłam też inne zakątki świata – byłam w Maroku, Alpach, naszych cudownych Tatrach i w wielu innych przepięknych miejscach. Wszędzie fotografowałam. Kiedy pokazywałam swoje prace znajomym informacja, że jestem fotografem pasjonatem rozeszła się dość szybko. Czasem otrzymywałam e-maile z propozycją wykonania zdjęć na ślubie. W pewnym momencie pojawiła się myśl – czy nie zostać zawodowym fotografem ślubnym i prowadzić własną działalność? Założyłam swoją pierwszą stronę internetową, którą odwie-





działo wiele potencjalnych klientów. Początek był trudny, nie miałam żadnego mentora, ani pomocy od innych zawodowych fotografów. Wszystko musiałam robić sama i jako laik poznawać branżę fotografii ślubnej. Czytałam wiele książek o fotografii i poradników, żeby jeszcze bardziej zgłębić wiedzę. Konsekwentnie prowadziłam bloga i umieszczałam na nim swoje zdjęcia. Ogromną radość sprawiały mi pozytywne opinie, zdjęcia podobały się wielu osobom. Przez pochlebne recenzje byłam naładowana pozytywną energią. Jak pojawiła się szansa otrzymania dotacji od „Grupy Łużyckiej” i założenia firmy to nawet się nie zastanawiałam. Szybko przeczytałam instrukcje, wytyczne i napisałam biznesplan. Bardzo lubię swoją pracę, a fotografowanie przynosi dużo frajdy. Kiedy robię zdjęcia

staram się eksperymentować z kompozycją i kolorem. Najprzyjemniejsze są późne wieczory po sesjach plenerowych, kiedy siadam zmęczona przed ekran monitora i oglądam efekty kilkugodzinnej pracy. Estetyka i obraz są dla mnie bardzo ważnym aspektem nie tylko na fotografii, ale i w życiu codziennym.

REZULTAT PROJEKTU

Dofinansowanie przede wszystkim umożliwiło mi korzystanie z wysokiej klasy profesjonalnych aparatów oraz z jasnych obiektywów. Pomogło mi rozwinąć się technologicznie w branży fotografii ślubnej. Najnowsze aparaty i obiektywy pozwalają uzyskać bardzo artystyczny wymiar zdjęć.





TYTUŁ PROJEKTU:

Wzrost konkurencyjności firmy poprzez wprowadzenie nowoczesnego wzornictwa w systemach ogrodzeniowych

KWOTA CAŁKOWITA

PROJEKTU:
427 000,00 zł

KWOTA

DOFINANSOWANIA:
268 489,00 zł



M&K STUDIO METAL Sp. j.
Kordian Gierczyński Marek Ziętka
tel. 660 721 300
ul. Partyzantów 17, Gubin



STOWARZYSZENIE „LOKALNA GRUPA DZIAŁANIA - GRUPA ŁUŻYCKA”

M&K STUDIO METAL Sp. j. Kordian Gierczyński Marek Ziętka

ZAMYŚŁ POWSTANIA

Na terenie naszego województwa znajduje się wiele firm z branży ogrodzeń metalowych i kutych. Podstawowym celem rozwoju działalności naszej firmy było wprowadzenie do naszej oferty, nowych niedostępnych nigdzie wzorów ogrodzeń metalowych, co sprawiło, że nasza firma stała się konkurencyjną w naszym rejonie. Tylko zakup nowej technologii pozwolił nam na znaczne wyprzedzenie innych firm. Chcemy efektywnie zwiększyć produkcję naszych ogrodzeń poprzez wprowadzenie nowej palety nowoczesnych wzorów przy zachowaniu najwyższej jakości. Jako jedna z nielicznych firm wdrożyliśmy



normę EN1090 co pozwala na oznakowanie naszych wyrobów znakiem CE. Jako firma z długoletnim stażem na rynku ogrodzeń jesteśmy znani ze spełniania indywidualnych życzeń naszych klientów. Od prawie trzech lat do dnia dzisiejszego odczuwamy ze strony naszych klientów duże zainteresowanie produkcją nowoczesnych ogrodzeń, które teraz możemy swobodnie realizować. Wprowadzenie do naszej oferty nowych wzorów niedostępnych u konkurencji zwiększyło liczbę zadowolonych klientów, a co za tym idzie zwiększyło rentowność firmy.

REZULTAT PROJEKTU

Po powiększeniu naszego parku maszynowego o nowe maszyny oraz urządzenia jesteśmy w stanie reali-

zować niemal każde zamówienie na dowolne ogrodzenie w najwyższym standardzie i jakości. Naszym priorytetem jest satysfakcja klienta, a to przyczynia się do budowy dobrego i profesjonalnego wizerunku firmy. Wśród naszych klientów pojawiają się coraz częściej młodzi dobrze wykształceni ludzie, budujący swoje pierwsze domy, mający własne wyobrażenie o wymarzonych ogrodzeniach. Młodzi ludzie są zainteresowani modernistycznymi wzorami pasującymi do nowoczesnych domów. Chcemy wyjść naprzeciw ich oczekiwaniom i spełniać ich wysokie wymagania. Ilość wykonywanych pomiarów u naszych klientów pokazuje wyraźnie iż jest to trend wzrostowy, a co za tym idzie będzie budował stabilność firmy na najbliższe lata.





STOWARZYSZENIE KRAINA LASÓW I JEZIOR - LOKALNA GRUPA DZIAŁANIA

O REGIONIE

Pod względem czysto turystycznym obszar Stowarzyszenia Kraina Lasów i Jezior – LGD należy do wyjątkowo atrakcyjnych regionów województwa lubuskiego – głównie za sprawą dużych powierzchni leśnych oraz akwenów. Krajobraz jest bardzo urozmaicony, a jego ważnymi elementami, wzbogacającymi turystycznie poszczególne gminy są m.in. malownicze Jezioro Sławskie, rzeka Odra oraz liczne zabytki. Jednym z najbardziej atrakcyjnych miejsc pod względem turystycznym na naszym obszarze jest Zamek Carolath w Siedliszku. Malownicza ruina zamku stoi na wysokiej skarpie nad Odrą – przejeżdżając przez Siedlisko nie sposób jej nie zauważyć. Obok zamku rozciąga się park krajobrazowy, założony w XVIII – XIX w. We wsi Siedlisko znajduje się też zabytkowy kościół, a w jego obejściu kaplica grobowa księżnej Wandy z początku XX wieku. W naszym regionie warto też zatrzymać się na chwilę w malowniczej Sławie, chociażby dlatego, aby podziwiać piękny Park krajobrazowy założony w 1854 r. Obecnie jest to jeden z największych w woj. lubuskim (45 ha). W Parku znajdziemy pomnikowe drzewa oraz największe w zachodniej Polsce skupienie bluszczu. Wzdłuż Parku rozciąga się największe w naszym regionie Jezioro Sławskie. Ponadto na obszarze działania naszego Stowarzy-



Stowarzyszenie Kraina
Lasów i Jezior -
Lokalna Grupa Działania
ul. Nadodrzańska 9
67-112 Siedlisko



tel./fax: 68 352 41 45
tel. 68 414 53 91



biuro@klj.org.pl
www.klj.org.pl

szenia znajduje się wiele lasów, gdzie można wybrać się na grzybobranie. Znajdziemy tu również ciekawe obiekty architektury sakralnej głównie na terenie gmin Wschowa, Szlichtyngowa i Kotla. Kolejnym z atutów naszego regionu jest malownicza rzeka Odra, na której organizowane są zawody wędkarskie, rejsy statkami, zawody kajakarskie i wiele innych, ciekawych atrakcji. Dla obserwatorów przyrody sezon trwa cały rok. Zarówno latem jak i zimą nad Odrą możemy podziwiać wiele gatunków ptaków czy zwierząt. Piękno naszego regionu można podziwiać na licznych szlakach turystycznych, trasach rowerowych oraz pieszych. Dzięki dofinansowaniu z Unii Europejskiej obszar naszej Lokalnej Grupy Działania bogaty jest w urocze zakątki rekreacyjne, liczne plenerowe siłownie oraz place zabaw dla dzieci. Warto zagościć u nas choć na chwilę, po to, aby poznać piękno naszego regionu, skosztować produktów regionalnych i zachwycić się mikroklimatem. Kraina Lasów i Jezior położona

jest na terenach równinnych. Tworzą ją następujące gminy: Nowa Sól, Siedlisko, Sława, Wschowa, Szlichtyngowa oraz Kotla.

O STOWARZYSZENIU

Inicjatywą Stowarzyszenia jest wspieranie działań na rzecz rozwoju obszaru działania LGD, promocja oraz wspieranie organizacyjne i rzeczowe osób fizycznych, prawnych i organizacji, które podejmują działania służące temu celowi. Stowarzyszenie poprzez swoje działania mobilizuje mieszkańców do wzięcia aktywnego udziału w procesie rozwoju oraz dąży do ich integracji. Prowadzimy aktywizację mieszkańców poprzez wizyty studyjne. Cele realizujemy poprzez organizację i prowadzenie szkoleń, kursów, warsztatów, konkursów, prowadzenie działalności wydawniczej, organizację lub udział w targach, konferencjach, seminariach, sympozjach, certyfikację produktów i usług charakterystycznych dla obszaru LGD.





TYTUŁ PROJEKTU:
Rozwój firmy Ekologiczne Centrum Pralnicze – Delfin poprzez zaoferowanie kompleksowych usług czyszczenia odzieży roboczej

KWOTA CAŁKOWITA PROJEKTU:
273 242,65 zł

KWOTA DOFINANSOWANIA:
177 607,00 zł



Ekologiczne Centrum Pralnicze – Delfin

tel. 68 365 59 19, 603 910 147
Wróblów 38



STOWARZYSZENIE KRAINA LASÓW I JEZIOR - LGD

Ekologiczne Centrum Pralnicze – Delfin

ZAMYŚŁ POWSTANIA

Zamysłem było i jest poszerzenie oferowanych usług o kompleksowe usługi prania i czyszczenia odzieży ochronnej pracowników branży spożywczej i przemysłowej.

REZULTAT PROJEKTU

Wzrost dochodu, w tym stabilny rozwój firmy, poprzez zaoferowanie innowacyjnych usług czyszczenia odzieży roboczej skierowanych do sektora przemysłowego w tym głównie do zakładów przetwórstwa mięsnego, których na naszym terenie jest wiele. Zmodernizowany park maszynowy pozwala na świadczenie usług na wysokim poziomie.



STOWARZYSZENIE KRAINA LASÓW I JEZIOR - LGD

PRO G3 Weronika Dziełakowska

ZAMYŚL POWSTANIA

Przyroda zawsze była obiektem zainteresowania fotografów zawodowych i amatorów. Rozwój fotografii cyfrowej sprawił, że w ostatnich latach znacznie wzrosło zainteresowanie tym rodzajem fotografii szczególnie u amatorów. Pragną oni dotrzeć z kamerą fotograficzną lub filmową w miejsca przyrodniczo atrakcyjne. Pojawiało się również większe zainteresowanie warsztatami fotograficznymi.

REZULTAT PROJEKTU

Utworzona została firma zajmująca się organizacją wycieczek, warsztatów fotograficznych i filmowych związanych z przyrodą. Firma w swojej ofercie posiada organizację foto-safari dla turystów, terenowe warsztaty pod kątem fotografowania i filmowania różnych gatunków roślin i zwierząt występujących w naszym regionie. Organizowane są warsztaty ekologiczne w formie zajęć w terenie dla dzieci i dorosłych, jak również wycieczki po terenie w poszukiwaniu i odkrywaniu perełek przyrodniczych naszego regionu oraz dokumentowania ich filmem i fotografią.

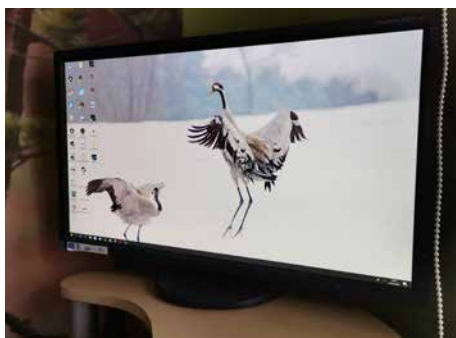

TYTUŁ PROJEKTU:
Rozpoczęcie działalności
firmy PRO G3 Weronika
Dziełakowska

**KWOTA CAŁKOWITA
PROJEKTU:**
53 400,00 zł

**KWOTA
DOFINANSOWANIA:**
50 000,00 zł



PRO G3
Weronika Dziełakowska
tel. 530 608 067
ul. Daszyńskiego 39/4, Wschowa

Wolsztyn

Wschowa

Leszno

Odra

Głogów



TYTUŁ PROJEKTU:
Rozwój działalności gospodarczej poprzez wprowadzenie nowych usług i stworzenie nowych miejsc pracy

KWOTA CAŁKOWITA PROJEKTU:
225 512,55 zł

KWOTA DOFINANSOWANIA:
142 200,00 zł



Oponiarnia Przyborów
tel. 728 826 643
ul. Odrzańska 10, Przyborów



STOWARZYSZENIE KRAINA LASÓW I JEZIOR - LGD

Oponiarnia Przyborów

ZAMYŚŁ POWSTANIA

Rozwój działalności gospodarczej spowodowany dynamicznym rozwojem rynku opon użytkowych i specjalistycznych. Zaistniała konieczność zaspokojenia potrzeb firm wykorzystujących pojazdy o dużym zasięgu zastosowań.

REZULTAT PROJEKTU

Kompleksowy serwis, w którym można załatwić wszystkie sprawy związane z oponami. Począwszy od opon rowerowych, skuterowych, motocyklowych, poprzez opony do samochodów osobowych, suwów a także ciężarowych, przemysłowych i rolniczych. Oponiarnia może obsłużyć autobusy, tiry, fadromy, koparki, traktory i wiele innych pojazdów przemysłowych. Posiada na wyposażeniu nowoczesną montażownicę, która obsługuje koła o masie do 2,5 t i średnicy 2,5 m. Ponadto obsługuje koła wyposażone w czujniki ciśnienia, które wymagają dodatkowej ostrożności i umiejętności. W Oponiarni można również sprawdzić wadliwy czujnik ciśnienia, czy też zaprogramować nowy. Dodatkowo posiada profesjonalny sprzęt do wymiany opon typu Run on Flat oraz niskoprofilowych. Posiada niezwykle precyzyjne wyważarki do kół. Wyważa się tu nie tylko koła do pojazdów osobowych czy dostawczych, ale również można wyważyć dynamicznie koła do tirów. Jako jedyni





w okolicy wyważamy dynamicznie koła do motocykli. Klient w serwisie może liczyć na profesjonalną naprawę opon. Firma oferuje nie tylko standardowe naprawy na zimno, czyli naprawę czoła bieżnika kołkiem lub łatką wulkanizacyjną, ale wykonuje również naprawy na gorąco. Jest to profesjonalna naprawa wulkanizacyjna, oparta o nowoczesne technologie. Dzięki temu firma jest w stanie wykonać naprawy rozległych uszkodzeń, również bocznych. Po taką naprawę mogą zgłosić się właściciele pojazdów osobowych, a co ważniejsze, można w ten sposób naprawić koła do tirów oraz przemysłowe. Koszt takiej naprawy jest niewspółmiernie niski w stosunku do zakupu opony nowej.



W Oponiarni Przyborów można profesjonalnie sprawdzić stan swoich opon, kupić i założyć nowe, wyważyć koła, wyprostować felgi, oferujemy usługi piaskowania i sodowania felg. W ofercie są opony nowe i używane, począwszy od marek budżetowych po marki premium. Firma ciągle powiększa swój asortyment towarowy i poszukuje nowych możliwości dostaw, aby zapewnić klientom opony dostosowane do ich potrzeb w atrakcyjnych cenach.

Oponiarnia wykonuje wszelkie czynności, które wchodzą w zakres usług wulkanizacyjnych. Nie ma dla nich rzeczy niemożliwych, nie ma też podobnego serwisu w okolicy.





TYTUŁ PROJEKTU:

Otwarcie działalności gospodarczej w branży piekarniczej poprzez zaoferowanie ekologicznego pieczywa przygotowywanego według tradycyjnej receptury

KWOTA CAŁKOWITA PROJEKTU:
70 000,00 zł

KWOTA DOFINANSOWANIA:
50 000,00 zł



Piekarnia Spokojna
tel. 663 257 611
Spokojna



STOWARZYSZENIE KRAINA LASÓW I JEZIOR - LGD

Piekarnia Spokojna

ZAMYŚŁ POWSTANIA

Zdrowe odżywianie nie jest chwilową modą, ale coraz silniejszym trendem. Polacy chcą jeść zdrowo i odpowiedzialnie, dlatego coraz częściej wybierają żywność nieprzetworzoną, bez konserwantów i chemicznych dodatków. Brak w okolicy piekarni wypiekającej chleb według tradycyjnych receptur skłonił mnie do podjęcia decyzji o utworzeniu piekarni o takim profilu.

REZULTAT PROJEKTU

Utworzona firma zajmuje się produkcją pieczywa opartego na produktach lokalnych oraz tradycyjnych recepturach. W piekarni wytwarzane są chleby bio – pełnoziarniste, pszenno-żytnie i żytnie oraz bułki bio – pełnoziarniste, pszenne i orkiszowe. Chleby przygotowywane są na zakwasie świeżym, dojrzałym z fermentacji wielofazowej. Produkty składają się wyłącznie z ekologicznych składników i ekologicznej mąki. Otwarcie piekarni zaspokaja zapotrzebowanie konsumentów poszukujących pieczywa zdrowego, naturalnego. Wypiekane pieczywo spełnia oczekiwania konsumentów, jest wysokiej jakości, daje gwarancję niepowtarzalnego smaku, smaku chleba wypiekanego przez nasze babcie.



„Zielone Ogrody” Wojciech Fisz

ZAMYŚL POWSTANIA

Zapotrzebowanie na usługi związane z architekturą krajobrazu, czyli najkrócej mówiąc w zakresie zakładania i pielęgnacji ogrodów rozwija się w Polsce od bardzo niedawna, ale wykazuje duży potencjał rozwojowy. Mając duże doświadczenie na rynku lokalnym i regionalnym stale chcemy się rozwijać i spełniać oczekiwania nawet najbardziej wymagających klientów.

REZULTAT PROJEKTU

Zapotrzebowanie na usługi ogrodnicze jest coraz większe. Nasza firma oferuje kompleksową opiekę związaną z pielęgnacją ogrodów odbiorcom indywidualnym, wspólnotom mieszkaniowym, hotelom, itp. Dla nas ogród to nie tylko zieleń. To całość przestrzeni, która otacza dom. Dlatego proponujemy rozwiązania kompleksowe, planując i realizując zadania od A do Z. Mamy wieloletnie doświadczenie w usługach ogrodniczych spełniając oczekiwania nawet najbardziej wymagających klientów. Szeroka oferta poparta wiedzą specjalistów to nasz największy atut.



TYTUŁ PROJEKTU:
Podniesienie konkurencyjności poprzez wdrożenie innowacyjnych rozwiązań w przedsiębiorstwie „Zielone Ogrody” Wojciech Fisz

KWOTA CAŁKOWITA PROJEKTU:
332 97,02 zł

KWOTA DOFINANSOWANIA:
149 516,00 zł



„Zielone Ogrody”
Wojciech Fisz
tel. 691 666 423
Grochowice 103





STOWARZYSZENIE LGD MIĘDZY ODRA A BOBREM

O REGIONIE

Lokalna Grupa Działania Między Odrą a Bobrem aktualnie prowadzi swoją działalność na terenie ośmiu gmin: Bojadła, Czerwieńska, Kolska, Nowogrodu Bobrzańskiego, Sulechowa, Świdnicy, Trzebiechowa, Zaboru. Gminy tworzące dziś LGD zajmują łącznie powierzchnię nieco ponad 1 209 km².

Zgodnie z sugestią, płynącą z nazwy Lokalnej Grupy Działania, tereny objęte aktywnością stowarzyszenia położone są wzdłuż głównych rzek południowej części województwa lubuskiego (lub w strefie ich bezpośredniego oddziaływania). We wszystkich gminach znajdują się też inne naturalne lub sztuczne ciek i zbiorniki wodne, stanowiące istotny walor krajobrazowo-przyrodniczy. Tak więc, poza spójnością terytorialną, na obszarze strategii występują także inne rodzaje spójności, mające związek z realizacją strategii. Administracyjnie wszystkie gminy, na terenie których działa LGD Między Odrą a Bobrem, przynależą do województwa lubuskiego i niemal wszystkie wchodzą w skład powiatu zielonogórskiego. Jedynie Gmina Kolsko stanowi część sąsiedniego powiatu nowosolskiego. Jest to więc spójny przestrzennie obszar, położony w widłach Odry i Bobru, wokół administracyjnego centrum województwa.

O STOWARZYSZENIU

Lokalna Grupa Działania Między Odrą a Bobrem jest dobrowolnym, samorządowym, trwałym zrzeszeniem, które powstało, aby zrealizować wiele ambitnych i ważnych społecznie celów. Przede wszystkim są to działania na rzecz zrównoważonego rozwoju obszarów wiejskich, aktywizację mieszkańców obszarów wiejskich, realizację lokalnej strategii rozwoju opracowaną przez Lokalną Grupę Działania (LGD), promocję środowiska naturalnego, krajobrazów i zasobów historyczno-kulturalnych, rozwój turystyki i sportu oraz jej szerokiej popularyzacji. Niezwykle ważnym obszarem aktywności są działania skierowane na rzecz rozwoju regionu poprzez wsparcie lokalnych



Stowarzyszenie
Lokalna Grupa Działania
Między Odrą a Bobrem
ul. Lipowa 1
66-003 Zabór

tel. 68 320 13 55
tel. 603 505 517

lgd@miedziodraabobrem.pl
www.miedziodraabobrem.pl



środowisk i inicjatyw oddolnych. Stowarzyszenie Lokalna Grupa Działania Między Odrą a Bobrem powołano do życia 13.02.2008 r. w formie partnerstwa jakim jest stowarzyszenie „specjalne” posiadające osobowość prawną. Nadzór nad nim sprawuje Marszałek Województwa Lubuskiego.

STOWARZYSZENIE LGD MIĘDZY ODRĄ A BOBREM W ZABORZE REALIZUJE LOKALNĄ STRATEGIĘ ROZWOJU BAZUJĄC NA PONIŻSZYCH CELACH OGÓLNYCH LSR

1. Wykorzystanie zasobów naturalnych i lokalnego potencjału do rozwoju zróżnicowanych form turystyki..
2. Wykorzystanie rosnącego zaangażowania mieszkańców w funkcjonowanie społeczeństwa obywatelskiego i organizację życia publicznego.
3. Wzrost aktywności gospodarczej w ramach Lokalnej Strategii Rozwoju (LSR) poprzez tworzenie i rozwój MSP.
4. Przeciwdziałanie i zwalczanie wykluczenia społecznego, związanego z trudniejszym dostępem do rynku pracy i usług publicznych, w tym edukacyjnych, medycznych kulturalnych i sportowo rekreacyjnych.

Stowarzyszenie Lokalna Grupa Działania Między Odrą a Bobrem realizuje swoje działania w oparciu o Lokalną Strategię Rozwoju (LSR). W ramach swojej statutowej działalności prowadzi nabory dotyczące wsparcia finansowego na podejmowanie działalności gospodarczej, wsparcia rozwoju lokalnej turystyki oraz wsparcia

finansowego dla podmiotów prowadzących działalność gospodarczą. W szczególności wspiera rozwój integracji społecznej poprzez inwestycje w infrastrukturę kulturalną oraz rekreacyjną. Jest operatorem na województwo lubuskie Funduszu Inicjatyw Obywatelskich. W ramach tego programu w latach 2017-2019 stu beneficjentów otrzymało duże wsparcie finansowe na realizację projektów oddolnych dla grup nieformalnych, młodych organizacji oraz działań samopomocowych. Stowarzyszenie było także partnerem projektów takich jak: „MAT” – mobilna aplikacja turystyczna i „Wsparcie na starcie”. Realizowało również mniejsze projekty skierowane do mieszkańców obszarów wiejskich z terenu działania LGD, tj. „Przygoda z kajakiem”, „Moja przyjaciółka pszczołka”, „Zielone budownictwo w lubuskiej wsi”, „Ku jedności i wolności - historyczne i współczesne wartości niepodległościowe młodych Lubuszan”, „Wolność, marzenia, prawda – 30-lecie wyborów czerwcowych”. Stowarzyszenie uczestniczy w różnego rodzaju twórczych inicjatywach, społecznych, lokalnych, które są skierowane do mieszkańców z obszaru działania LGD. Realizuje projekty, które wpisują się w strategię jej działania i nawiązują do ochrony tradycji, szczególnie tej lokalnej. Organizuje warsztaty międzypokoleniowe dla mieszkańców obszarów wiejskich na których działa. Za szczególnie wartościowe uznawane są projekty, które nie tylko przybliżają życie naszych przodków, ale również pokazują młodemu pokoleniu jak dziś takie tradycje kontynuować i naśladować.





TYTUŁ PROJEKTU:

Podjęcie działalności
gospodarczej pod nazwą
Mobilna Fotografia Sylwia
Wawrzyniak-Bodnar

KWOTA CAŁKOWITA PROJEKTU:

50 226,98 zł

KWOTA DOFINANSOWANIA:

50 000,00 zł



Mobilna Fotografia Sylwia Wawrzyniak-Bodnar

tel. 503 614 488
Krężoły, Nasienna 2



STOWARZYSZENIE LGD MIĘDZY ODRA A BOBREM

Mobilna Fotografia Sylwia Wawrzyniak-Bodnar

ZAMYŚŁ POWSTANIA

Głównym powodem podjęcia przeze mnie działalności gospodarczej było stworzenie sobie miejsca pracy, które połączy pasję do fotografowania z możliwością uzyskiwania dochodów. Stało się to możliwe dzięki środkom, które za pośrednictwem Lokalnej Grupy Działania „Między Odrą a Bobrem” można było pozyskać z Unii Europejskiej w ramach poddziałania „Wsparcie na wdrażanie operacji w ramach strategii rozwoju lokalnego kierowanego przez społeczność” Programu Rozwoju Obszarów Wiejskich na lata 2014-2020. W ten sposób powstała firma oferująca usługi fotografowania i filmowania pod nazwą Mobilna fotografia Sylwia Wawrzyniak-Bodnar.

Pasja staje się wymarzoną pracą. Możliwość tworzenia, poznawania nowych ludzi, szkolenia się, działalności zarobkowej, rozwoju osobistego, tworzenia konkurencyjnej branży na terenach wiejskich w stosunku do usług z terenu miejskiego. Ciekawymi elementami mojej pracy jest kreowanie gustu fotograficznego swoich klientów, pozyskiwanie nowych, planowanie dalszego rozwoju działalności. Moja firma to kreatywna fotografia, filmy reportaży





ze ślubu, ujęcia z powietrza z użyciem drona. Traktuję fotografię jako formę wyrazu – opowieść danej chwili, która po latach stanowić będzie bezcenną pamiątkę rodzinną.

Stawiam na zmysłowe, nostalgiczne pokazanie relacji międzyludzkich, przefiltrowanej okiem kobiecej wrażliwości, w lekkim klimacie retro.

Ważny jest bliski kontakt z klientem: miła rozmowa, dobra muzyka, nastrój swobodnej opowieści o samym\samej sobie dają szansę na zrobienie dobrych zdjęć. Dbam o to, aby klient czuł się u mnie swobodnie. Mobilność

mojej pracy cechuje to, że dojeżdżam tam, gdzie życzy sobie klient. Tak powstają fotoreportaże i sesje wyjazdowe w wielu wyjątkowych miejscach. Ciągłe uczę się od najlepszych i inwestuję w warsztat. Zapraszam do wspólnej fotograficznej przygody.

REZULTAT PROJEKTU

Utworzono nową działalność gospodarczą na terenie wiejskim w miejscowości Krężoły w gminie Sulechów. Moja firma stała się rozpoznawalną marką z której usług korzysta wciąż rozszerzająca się grupa klientów.





TYTUŁ PROJEKTU:

Pszczelarnia Słodnik
– sprzedaż produktów naturalnych i edukacja ekologiczna

KWOTA CAŁKOWITA PROJEKTU:

88 386,17 zł

KWOTA DOFINANSOWANIA:

50 000,00 zł



Pszczelarnia Słodnik

tel. 510 479 524
ul. Polna 16, Zabór



STOWARZYSZENIE LGD MIĘDZY ODRA A BOBREM

Pszczelarnia Słodnik

ZAMYŚŁ POWSTANIA

Dzięki wcześniejszemu dofinansowaniu z PROW udało się stworzyć miejsce rekreacji-turystycznej ze ścieżką edukacyjną o pszczołach.

REZULTAT PROJEKTU

W ramach projektu została otwarta jednoosobowa działalność gospodarcza, która okazała się pomysłem na życie. Organizacja „lekcji edukacyjnych” o owadach pozwala na połączenie pasji z pracą. Dzięki utworzeniu strony internetowej wraz ze sklepem internetowym została otwarta kolejna furta do sprzedaży naturalnych produktów pszczelich, tym razem w sieci.

Dzięki otrzymanemu dofinansowaniu zakupiono samochód ciężarowy, tablice i zeszyty edukacyjne o owadach zapylających i roślinach pyłko-miododajnych, namiot reklamowy, stoły wystawowe, sztalugi, sprzęt konferencyjny (laptop, rzutnik, ekran) oraz utworzono stronę internetową wraz ze sklepem.







TYTUŁ PROJEKTU:
Uruchomienie działalności
gospodarczej pod nazwą
art_lab Daniel Stachuła

**KWOTA CAŁKOWITA
PROJEKTU:**
70 750,00 zł

**KWOTA
DOFINANSOWANIA:**
70 000,00 zł



**art_lab
Daniel Stachuła**
tel. 607 259 232
Kalsk 94/2



STOWARZYSZENIE LGD MIĘDZY ODRA A BOBREM

art_lab Daniel Stachuła

ZAMYŚŁ POWSTANIA

Pomysł dotyczący realizacji projektu art_lab Daniel Stachuła bezpośrednio wynikał z bardzo bogatego doświadczenia właściciela firmy w zakresie szeroko pojętej działalności w obszarze kultury estetycznej, a w szczególności w zakresie promocji kultury teatralnej. Mimo młodego wieku odniósł znaczące sukcesy w zakresie pedagogiki teatru, prowadzenia warsztatów pedagogiczno-teatralnych dla uczniów, nauczycieli, a także edukatorów kultury. Jako pedagog współdziałał w programie Lato w Teatrze. Współpracując z wieloma znaczącymi scenami teatralnymi i operowymi w kraju, stale podnosi swoje zawodowe kompetencje. Zajmuje się również reżyserią w teatrach operowych Polski. Korzystając z dotychczasowych bogatych doświadczeń oraz wypracowanych autorskich metodach i technikach pracy, twórca projektu postanowił podzielić się swoją wiedzą i kompetencjami z osobami indywidualnymi, zorganizowanymi grupami, a nawet z instytucjami kultury.





REZULTAT PROJEKTU

W związku z realizacją operacji utworzono nowe miejsce pracy (samozatrudnienie) w nowopowstałej jednoosobowej działalności gospodarczej. Art_lab to start-up, szerzący dobre praktyki w zakresie edukacji kulturalnej. Prowadzi szkolenia, warsztaty, wykłady dla dzieci, młodzieży i dorosłych, nauczycieli, edukatorów i pedagogów, zainteresowanych edukacją teatralną. Doradza i przygotowuje wnioski o dofinansowanie projektów kulturalnych, artystycznych, społecznych i edukacyjnych.

Prowadzi szkolenia z zakresu:

- autoprezentacji (indywidualne i grupowe),
- technik aktorskich w wystąpieniach publicznych,
- technik improwizacyjnych (negocjacje, mediacje, prezentacje, szkolenia),
- technik dramowych w coachingu.



Stowarzyszenie
Lokalna Grupa Działania
Regionu Kozła
ul. Rynek 16
66-120 Kargowa



tel. 68 352 52 30
tel. 502 060 231



biuro@lgdrk.pl
www.lgdrk.pl

STOWARZYSZENIE LGD REGIONU KOZŁA

O REGIONIE

Lokalna Grupa Działania obejmuje dziś 6 gmin z pogranicza województwa lubuskiego (Babimost, Kargowa, Trzciel, Zbąszynek) i wielkopolskiego (Siedlec, Zbąszyń). Proces budowania partnerstwa w ramach Lokalnej Grupy Działania Regionu Kozła rozpoczął się już w roku 1995, kiedy to siedem gmin położonych wzdłuż rzeki Obry postanowiło zawiązać stowarzyszenie dla realizacji wspólnych działań kulturalnych, sportowych, turystycznych i gospodarczych. Utworzone wtedy zrzeszenie nazwano Stowarzyszeniem Gmin RP Region Kozła, od nazwy instrumentu ludowego powszechnie stosowanego w tym obszarze (kozła ślubnego i kozła weselnego). W roku 2006 z inicjatywy tego stowarzyszenia doszło do powołania Lokalnej Grupy Działania Regionu Kozła. Zebranie założycielskie odbyło się 19 kwietnia 2006 r. w Babimoście. W spotkaniu tym uczestniczyło 47 osób reprezentujących 3 sektory tzn. gospodarczy, publiczny i społeczny, które wyłoniły spośród siebie organy stowarzyszenia oraz uchwały pierwszy statut. Stowarzyszenie Lokalna Grupa Działania Regionu Kozła zostało zarejestrowane w dniu 18 maja 2006 r. co umożliwiło rozpoczęcie przygotowań do aplikowania o środki finansowe w ramach programu Leader.

O STOWARZYSZENIU

Pierwszy projekt w ramach I Schematu został zrealizowany na kwotę 56 000 zł, a jego najważniejszym efektem było opracowanie Zintegrowanej Strategii Rozwoju Obszarów Wiejskich oraz systematyczne zwiększanie liczby członków działających w stowarzyszeniu, spośród których wyłoniła się grupa osób aktywnie przygotowujących stowarzyszenie do udziału w II Schemacie programu Leader. W okresie tym przygotowano również wnioski o środki w ramach projektu Leader + II Schemat na kwotę 738 200 zł. Po podpisaniu 19 lutego 2007 r. umowy z Fundacją FAPA o dofinansowanie projektu „Region Kozła inny niż wszystkie” przystąpiono do działań, mających na celu realizację projektów związanych z promocją obszarów wiejskich, mobilizowaniem lokalnej społeczności do wzięcia udziału w działaniach podejmowanych na





rzecz rozwoju obszarów wiejskich oraz upowszechnianiu i wymianie informacji o inicjatywach aktywizujących ludność. Projekt ten obejmował wszystkie gminy należące do Regionu Kozła i był realizowany od stycznia 2007 r. do 14 kwietnia 2008 r. Podczas różnorodnych operacji, warsztatów, szkoleń, działań promocyjnych oraz imprez integracyjnych angażowano znaczną liczbę mieszkańców, jego trwałym efektem jest wiele materiałów i opracowań, które będą wykorzystywane w kolejnych latach funkcjonowania stowarzyszenia. Jednym ze znaczących działań było wypracowanie koncepcji jednolitej marki Regionu Kozła, która stanie się wspólnym znakiem obszaru objętego Lokalną Strategią Rozwoju Regionu Kozła.

W trakcie prowadzonych operacji przygotowywano założenia wstępne do nowej Lokalnej Strategii Rozwoju, która w oparciu o nadrzędne zasady współpracy pomiędzy sektorami gospodarczym, publicznym i społecznym była drogowskazem dla społeczności zamieszkującej obszar LSR w ramach Programu Rozwoju Obszarów Wiejskich na lata 2007-2013. Na działalność i wsparcie projektów beneficjentów LGD RK otrzymała w tym okresie 7.780.000 zł.

Obecnie nasza LGD realizuje kolejny etap na lata 2014-2020 za kwotę ponad 8.400.000, wspierając beneficjentów, realizując projekty współpracy i aktywizując mieszkańców Regionu Kozła.





TYTUŁ PROJEKTU:
Rozwijanie działalności
firmy P.P.H.U. Edge-Trade
Patryk Czeszejko-Sochacki

**KWOTA CAŁKOWITA
PROJEKTU:**
189 297,00 zł

**KWOTA
DOFINANSOWANIA:**
99 899,00 zł



**P.P.H.U. Edge-Trade Patryk
Czeszejko-Sochacki**
tel. 781 091 501
Chlastawa 16



STOWARZYSZENIE LGD REGIONU KOZŁA

P.P.H.U. Edge-Trade **Patryk Czeszejko-Sochacki**

ZAMYŚŁ POWSTANIA

Stworzenie profesjonalnej ostrzalni narzędzi tnących oraz skrawających.

REZULTAT PROJEKTU

Firma stopniowo zyskuje zaufanie klientów oraz pozyskuje nowych. Działamy głównie na terenie gminy Zbąszyń i Zbąszynek, ale również w okolicach Nowego Tomysła oraz Świebodzina. Dzięki maszynom z projektu w sposób profesjonalny oraz powtarzalny ostrzemy piły widiowe, noże oraz gilotyny. Ponadto dzięki maszynie do ostrzenia noży płaskich wykonujemy również nowe narzędzia. Głównymi klientami są stolarnie oraz przemysł meblarski, natomiast świadczymy swoje usługi również firmom zajmującym się recyklingiem, głównie plastiku oraz katalizatorów. Firmy te do rozdrabniania odpadów używają noży oraz gilotyn, to właśnie dla tych klientów dorabiamy również nowe narzędzia na zamówienie. Udaje się to dzięki maszynie do szlifowania noży płaskich z możliwością ustawienia dowolnego kąta.



STOWARZYSZENIE LGD REGIONU KOZŁA

E-mechanical.com Łukasz Mrugalski

ZAMYŚL POWSTANIA

Nowe technologie w coraz większym stopniu odgrywają kluczową rolę w przedsiębiorstwach i niejednokrotnie stanowią impuls rozwojowy firmy. Dokładnie tak samo było w naszym przypadku. Realizując zamówienia dla naszych klientów w zakresie skomplikowanych form wtryskowych, wykrojników i części do budowy maszyny pojawiło się zapotrzebowanie na części frezowane CNC.

REZULTAT PROJEKTU

Oferuję usługę frezowania CNC części o wymiarach gabarytowych 700x350x450 mm. Dodatkowo zostało zakupione oprogramowanie CAM, dzięki któremu możliwa jest obróbka części o skomplikowanych kształtach 3D.

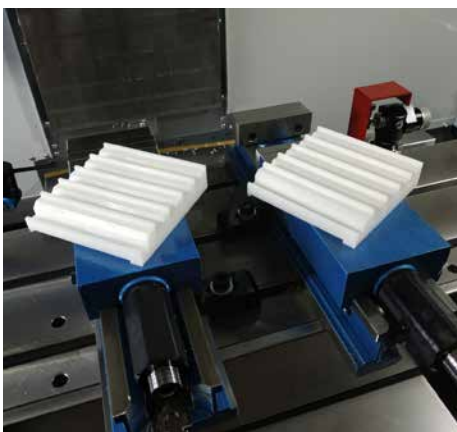
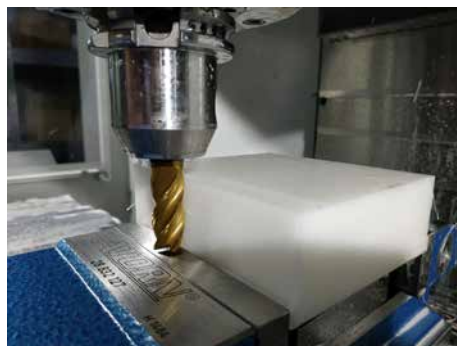

TYTUŁ PROJEKTU:

Wdrożenie usługi frezowania CNC w przedsiębiorstwie E-mechanical.com poprzez zakup frezerskiego centrum obróbkowego

KWOTA CAŁKOWITA PROJEKTU:

259 971,66 zł

KWOTA DOFINANSOWANIA:

100 000,00 zł



E-mechanical.com
Łukasz Mrugalski
tel. 504 680 606
Lutol Mokry 39





TYTUŁ PROJEKTU:
Miejsce aktywnego wypoczynku

KWOTA CAŁKOWITA PROJEKTU:
93 900,00 zł

KWOTA DOFINANSOWANIA:
70 000,00 zł



AKACJOWE RANCZO
Małgorzata
Mortas-Gągorowska
tel. 508 106 160
Karszyn 44



STOWARZYSZENIE LGD REGIONU KOZŁA

AKACJOWE RANCZO

Małgorzata Mortas-Gągorowska

ZAMYŚŁ POWSTANIA

Pragnęłam stworzyć miejsce aktywnego wypoczynku, w którym każdy znajdzie coś dla siebie bez względu na wiek czy zainteresowanie. Zależało mi na ofercie dla osób poszukujących szans na aktywne, zorganizowane wypoczynki oraz dla osób pragnących odrobiny ciszy i wytchnienia.



REZULTAT PROJEKTU

W ramach realizacji projektu powstało Akacjowe Ranczo, na którym można zorganizować imprezy okolicznościowe, skorzystać z placu zabaw dla dzieci, sauny ogrodowej, balii kąpielowej. Oferujemy również przejażdżki bryczką, jazdy konne, wycieczki z grillowaniem, a także noclegi w 2 pokojach 2-3 osobowych.

Osiągnięty rezultat przeszedł najśmielsze oczekiwania. Odwiedza Nas masa gości korzystających z dobrodziejstw i usług Naszego Rancza. Wiele osób przyjeżdża tylko obejrzeć to miejsce, ale po poczuciu wspaniałego, sielskiego klimatu wraca do Nas z radością. Dzięki dużemu zainteresowaniu uruchomiliśmy świadczenie nowych usług potrzebnych na rynku turystyczno-rekreacyjnym. Powiększyła się również infrastruktura dostępna dla gości oraz Nasza zwierzęca rodzina.



STOWARZYSZENIE LGD REGIONU KOZŁA

Maciej Kozubal Video-Foto

ZAMYŚL POWSTANIA

Wykorzystanie potencjału posiadanych nieruchomości.

REZULTAT PROJEKTU

Wzrost potencjału firmy Kozubal Maciej Video Foto przez wdrożenie nowych usług noclegowych” polegała na adaptacji budynku poprzez stworzenie 20 nowych miejsc noclegowych. Projekt miał na celu rozszerzenie działalności gospodarczej wnioskodawcy i wprowadzenie na rynek 3 nowych usług: usługi noclegowe, usługi szkoleniowe i usługi turystyczne. Utworzenie 1 nowego miejsca pracy oraz uatrakcyjnienie pod względem gospodarczym i turystycznym regionu. Po około roku działalności firma osiągnęła zakładany wzrost obrotów.

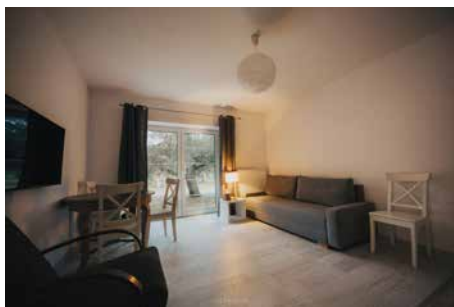
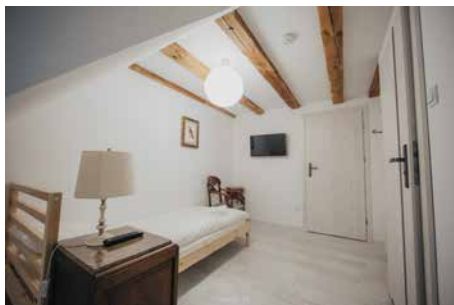

TYTUŁ PROJEKTU:

Wzrost potencjału firmy Kozubal Maciej Video-Foto przez wdrożenie nowych usług noclegowych

KWOTA CAŁKOWITA

PROJEKTU:
327 174,03 zł

KWOTA

DOFINANSOWANIA:
229 000,00 zł



Maciej Kozubal Video-Foto

tel. 601 57 38 96

Leśniki 4, Babimost





TYTUŁ PROJEKTU:
Rozpoczęcie działalności
firmy „NOTOFILM”

**KWOTA CAŁKOWITA
PROJEKTU:**
97 050,00 zł

**KWOTA
DOFINANSOWANIA:**
70 000,00 zł



NOTOFILM
Elżbieta Moder-Żukowska
tel. 502 068 712
ul. Dworcowa 9, Kargowa



STOWARZYSZENIE LGD REGIONU KOZŁA

NOTOFILM

Elżbieta Moder-Żukowska

ZAMYŚŁ POWSTANIA

Celem powstania firmy „NOTOFILM” jest realizacja profesjonalnych filmów reklamowych, korporacyjnych, promocyjnych, informacyjnych, turystycznych, dokumentów. Drugim celem działalności jest profesjonalna fotografia studyjna i plenerowa.

REZULTAT PROJEKTU

Utworzenie jednego nowego przedsiębiorstwa – firmy „NOTOFILM” świadczącej usługi w zakresie kompleksowej promocji lokalnych produktów i usług, w tym w branży turystycznej, na obszarze LGD Regionu Kozła poprzez tworzenie produkcji filmowych i fotograficznych.

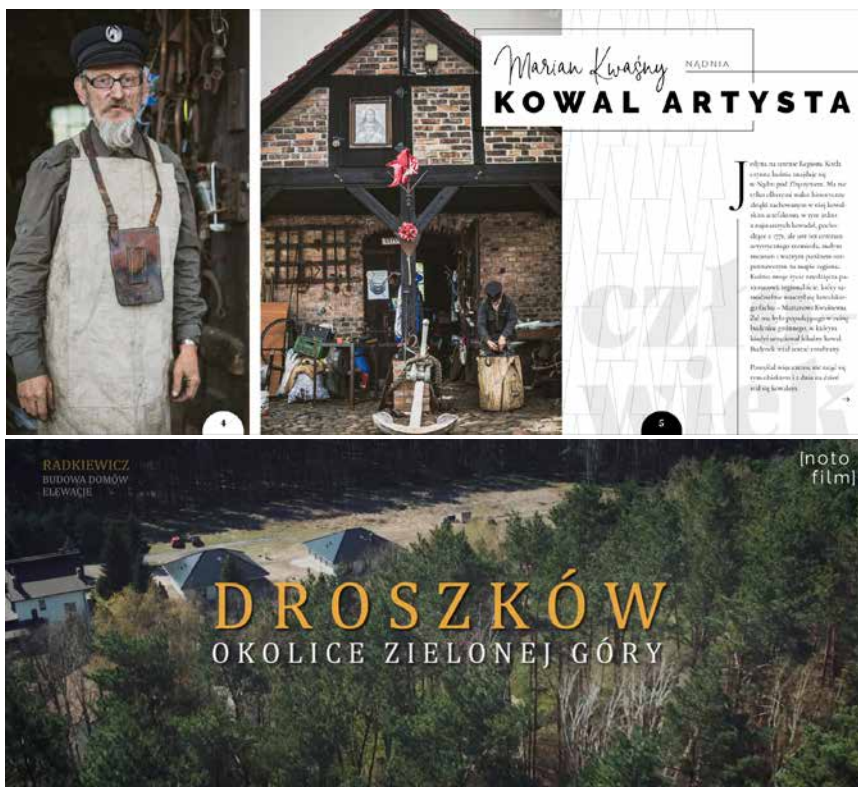

STOWARZYSZENIE LGD REGIONU KOZŁA

Stajnia Marzeń Anna Tobys

ZAMYSL POWSTANIA

Od zawsze byłam związana z końmi, ciekawiła mnie ich natura i to w jaki sposób można uleczyć za ich pomocą nasze ciało i umysł. Z połączenia tego powstała myśl o szkółce jazdy konnej. I tak uczę dzieci i coraz częściej ich rodziców, rozwijamy się sportowo. Pomagam dzieciom z różnymi problemami. Dzięki przebywaniu wśród koni otwierają się na nowe doznania, dzieci stają się odważniejsze, ćwiczą swoje ciała. Przepiękne i bogate lubuskie lasy sprzyjają spacerom i przejażdżkom na końskim grzbiecie.

REZULTAT PROJEKTU

Dzięki wsparciu z dofinansowania było możliwe ogrodzenie całego ośrodka oraz zamontowanie kamer, które podniosły poziom bezpieczeństwa. Możliwy był również zakup siodła i dodatkowego sprzętu na parkur. Dzięki nowym zakupom możemy jeszcze bardziej efektywnie uczyć jazdy konnej i pomagamy uczniom rozwijać się sportowo.



TYTUŁ PROJEKTU:

Podjęcie działalności gospodarczej poprzez zaoferowanie na obszarze LGD Regionu Kozła innowacyjnych usług Szkoły Jazdy Konnej

KWOTA CAŁKOWITA PROJEKTU:

96 000,00 zł

KWOTA DOFINANSOWANIA:

70 000,00 zł



Stajnia Marzeń Anna Tobys

tel. 509 275 684

ul. Dworcowa 6, Dąbrówka Wlkp.





Kraina Szlaków
Turystycznych



Stowarzyszenie Kraina
Szlaków Turystycznych -
Lokalna Grupa Działania
Lipowa 20d
69-200 Sulęcín



tel. 505 318 320



rodzinyraj@gmail.com
www.kst-igd.pl

STOWARZYSZENIE KRAINA SZLAKÓW TURYSTYCZNYCH - LOKALNA GRUPA DZIAŁANIA

O REGIONIE

Stowarzyszenie „Kraina Szlaków Turystycznych – Lokalna Grupa Działania” to porozumienie partnerskie osób i instytucji zainteresowanych rozwojem obszarów wiejskich, których celem jest poprawa jakości życia mieszkańców 10 gmin wchodzących w skład LGD. Są to gminy: Bogdaniec, Santok, Deszczno, Kłodawa, Lubiszyn, Lubniewice, Sulęcín, Krzeszyce, Torzym, Ośno Lubuskie. Partnerstwo przybrało formę stowarzyszenia w skład którego wchodzi reprezentanci gmin, organizacji pozarządowych, przedsiębiorstw i instytucji publicznych. Obszar LGD to jeden z najatrakcyjniejszych turystycznie obszarów Ziemi Lubuskiej. Na jego bogactwo składają się liczne lasy, bory i jeziora, dzięki którym obszar LGD jest miejscem chętnie odwiedzanym przez turystów poszukujących możliwości uprawiania czynnego wypoczynku, spokoju, ciszy, czystego powietrza i obcowania z przyrodą.

Znaczna większość mieszkańców z obszaru objętego LGD to ludność napływowa. Widoczna jest jednak potrzeba budowania własnej wspólnotowej tradycji. Organizowane we wszystkich gminach LGD doroczne święta koncentrują się na promowaniu potraw i kultury materialnej przywiezionej z różnych części Polski, a nawet Europy. Na obszarze działania LGD powstał konglomerat tradycji i legend, który przeradza się w nową tradycję lokalną – tradycję „Krainy Szlaków Turystycznych”.

O STOWARZYSZENIU

Po dwunastu latach wykorzystywania funduszy unijnych miejscowości z terenu naszego stowarzyszenia mogą pochwalić się posiadaniem różnorodnej infrastruktury podnoszącej jakość życia mieszkańców. Boiska, tematyczne place zabaw, miejsca aktywnego wypoczynku dla



dzieci i dorosłych, wybudowane i wyposażone świetlice wiejskie, odrestaurowane budynki sakralne zaspokoiły pierwsze potrzeby społeczności lokalnej. Wspólnie z mieszkańcami organizujemy imprezy plenerowe, które są miejscem integracji, wymiany doświadczeń, ale przede wszystkim promowaniem aktywności lokalnej. Podnosimy wiedzę i doświadczenie naszych najaktywniejszych liderów z zakresu efektywnego funkcjonowania stowarzyszeń, pokazujemy dobre praktyki poprzez szkolenia i wyjazdy studyjne.

Kładziemy duży nacisk na wykorzystanie największego bogactwa naszego regionu: czystych jezior i lasów. Z oferty dla przedsiębiorców skorzystały firmy, które oferują nowoczesne pensjonaty i hotele, posiadające innowacyjne atrakcje dla turysty z kraju i z zagranicy. Nie stronimy od nowoczesności. Naszym gościom oferujemy odkrywanie miejsc dzikich i tajemniczych, historycznych i nowoczesnych poprzez aktywny udział w szukaniu skrytek geocachingowych i rozwiązywaniu zagadek na szlakach gier terenowych. Na naszym terenie stworzyliśmy 120 skrytek geocachingowych i 13 questów.

Wydajemy publikacje promujące miejsca, ludzi i ich aktywność z terenu naszego stowarzyszenia.

Oferta wsparcia finansowego dla przedsiębiorców rozwijających swoje firmy oraz dla osób, które mają ciekawe pomysły na stworzenie nowych biznesów od lat cieszy się nieślabnącym zainteresowaniem.

Cały czas poszukujemy coraz ciekawszych i efektywniejszych rozwiązań na podniesienie atrakcyjności życia społeczności wiejskiej. Proponujemy organizacjom porządowym i grupom nieformalnym z terenu naszego stowarzyszenia wykorzystanie różnorodnych funduszy na realizację swoich pomysłów wzbogacających dobro wspólne.

Staramy się stworzyć zintegrowaną społeczność lokalną, opartą na współpracy samorządów, przedsiębiorców i mieszkańców. Jesteśmy w trakcie sieciowania potrzeb i działań społeczności lokalnej. Mamy pomysł na tworzenie społeczeństwa obywatelskiego.

Wszystkich zainteresowanych naszą aktywnością zapraszamy na stronę www.kst-lgd.pl, facebooka oraz do kontaktu telefonicznego i mailowego.





Kraina Szlaków
Turystycznych

TYTUŁ PROJEKTU:

Utworzenie studia brandingowego oferującego specjalistyczne usługi kreowania marek

KWOTA CAŁKOWITA PROJEKTU:

60 000,00 zł

KWOTA DOFINANSOWANIA:

60 000,00 zł



Iga Gumowska
RARYTAS STUDIO

tel. 508 130 026
ul. Piętowa 7, Ulim



STOWARZYSZENIE KRAINA SZLAKÓW TURYSTYCZNYCH - LGD

Iga Gumowska RARYTAS STUDIO

ZAMYŚŁ POWSTANIA

Najważniejszym powodem podjęcia samodzielnej działalności gospodarczej była potrzeba stworzenia sobie miejsca pracy, osiągnięcia niezależności finansowej i stabilizacji zawodowej po urodzeniu dziecka. Wykształcenie artystyczne i zamiłowanie do kreatywnej pracy sprawiły, że najlepszym kierunkiem dalszego rozwoju było projektowanie graficzne. Wybierając kierunek aktywności nie bez znaczenia było również dziesięcioletnie doświadczenie zawodowe w branży reklamowej.

REZULTAT PROJEKTU

Dla urzeczywistnienia planów i marzeń stworzyłam własną firmę o nazwie „rarytas.studio”. W największym skrócie zawodowo zajmuję się opracowywaniem elementów wizualnych przy pomocy techniki komputerowej. Swoim klientom oferuję kompleksowe rozwiązania w zakresie tworzenia tożsamości wizualnej i promocji marki. Współpracuję z różnymi klientami z kraju i z zagranicy wkładając w pracę otwarte serce i kreatywność. Nie boję się myśleć nieszablonowo i przełamywać branżowe stereotypy. Każdy projekt jest dla mnie opowieścią, w której swoją wizję przekazuję w uniwersalnym języku kolorów, kształtów i znaków. Zdobytą wiedzę i doświadczenie zawodowe staram się łączyć z osobistymi inspiracjami i metodami pracy wykraczającymi poza utarte schematy. Mimo, że ostateczny efekt w oczywisty sposób wynika z procesu twórczego, klient zawsze ma kluczowy wpływ na tworzone dzieło. To właśnie jego wytycznymi kieruję się podczas swojej pracy. W zależności od potrzeb pracę grafika uzupełniam fotografią wizerunkową i produktową, a nawet o filmy promocyjne. Posiadam kwalifikacje lotnicze VLOS/UAV - usługi foto/video dron. Praca z pełnymi pasjami przedsiębiorcami jest dla mnie wyjątkowym przywilejem. Każdego dnia wykorzystuję najnowsze narzędzia i oprogramowanie komputerowe zakupione dzięki dofinansowaniu.



STOWARZYSZENIE KRAINA SZLAKÓW TURYSTYCZNYCH - LGD

Norbert Grzegolec



Kraina Szlaków
Turystycznych

ZAMYŚL POWSTANIA

Santoczno to malownicza wieś nad jeziorem Mrowinko i rzeką Santoczną w samym sercu parku krajobrazowego. Dysponując klimatycznym lokalem, dostępem do lokalnych, proekologicznych produktów żywnościowych powstał pomysł na stworzenie miejsca przygotowywania ekocateringów oraz organizacji niewielkich imprez okolicznościowych.

REZULTAT PROJEKTU

Powstał klimatyczny lokal gastronomiczny o nazwie Master Catering, w którym można zorganizować imprezę okolicznościową na max 40 osób. Jego wnętrza odzwierciedla duszę miejscowości Santoczno. Stare belki, cegły, zdjęcia wsi z dawnych lat i posiłki przygotowywane na bazie lokalnych zasobów to znak rozpoznawczy firmy. W ramach działalności oferowane są także usługi ekocateringów bazującego na lokalnych produktach rolnych, leśnych i wodnych.



TYTUŁ PROJEKTU:

Podjęcie działalności gospodarczej o profilu gastronomicznym opierającej się na wykorzystywaniu zasobów lokalnych

KWOTA CAŁKOWITA

PROJEKTU:
78 679,21 zł

KWOTA DOFINANSOWANIA:

60 000,00 zł



Norbert Grzegolec

tel. 608 287 722

ul. Kasztanowa 2, Santoczno





Kraina Szlaków
Turystycznych

TYTUŁ PROJEKTU:
Apartament Przylesie miejsce
przyjazne turystom

KWOTA CAŁKOWITA
PROJEKTU:
78 000,00 zł

KWOTA
DOFINANSOWANIA:
60 000,00 zł



Apartament Przylesie
Maria Grad
tel. 605 857 826
Osiedle Przylesie 12, Jenin



STOWARZYSZENIE KRAINA SZLAKÓW TURYSTYCZNYCH - LGD

Apartament Przylesie Maria Grad



ZAMYŚŁ POWSTANIA

Gmina Bogdaniec to idealne miejsce dla wszystkich, którzy cenią spokój i chcą odpocząć w okolicy atrakcyjnej przyrodniczo i turystycznie. Utworzenie nowych miejsc noclegowych dla odwiedzających gości było dobrym pomysłem na nowy biznes. Oferta skierowana jest do wszystkich, którzy chcą „naładować akumulatory” spacerując po atrakcyjnych lasach lub jeżdżąc na rowerze w celu zwiedzania okolicznych atrakcji.

REZULTAT PROJEKTU

W wyniku realizacji projektu powstał apartament Przylesie 12, który oferuje noclegi dla maksymalnie 6 osób. Goście mają do dyspozycji całe, dwupiętrowe poddasze składające się z 2 sypialni z podwójnymi łóżkami, wyremontowaną łazienkę, wyposażoną kuchnię oraz przytulny salon z rozkładaną sofą. Szczególnym atutem tego miejsca jest przepiękny leśny ogród, który warto podziwiać z domowej werandy. Ogród pełen jest fascynujących zwierząt, takich jak sarny, dziki, wiewiórki czy ptaki. Można tu spacerować w otoczeniu bujnej przyrody, wylegiwać się na hamaku lub spotkać w gronie najbliższych przy ognisku. Ponadto goście mogą wziąć udział w wyjątkowych warsztatach, np. fotograficznych, muzycznych i kulinarnych czy w zajęciach z jogi. Na miejscu można skorzystać z wielu udogodnień i atrakcji: biblioteczki, wycieczek pieszych, jazdy na rowerze, ciszy i spokoju.



Ośrodek Kormoran 2 Krzysztof Mielezko

ZAMYŚL POWSTANIA

Coraz więcej przyjeżdżających do ośrodka osób jest zainteresowanych aktywną formą wypoczynku na świeżym powietrzu i możliwością korzystania z bazy rekreacyjno-sportowej. Mimo bardzo bogatej i różnorodnej oferty jaką przygotowaliśmy dla naszych gości, aby w pełni zaspokoić ich potrzeby, zdecydowaliśmy się na jej poszerzenie i budowę nowej infrastruktury.

REZULTAT PROJEKTU

W wyniku realizacji projektu na terenie Hotelu KORMORAN Resort & SPA, pośród akwenów wodnych, pobliskiej rzeki Postomii, lasów i spokoju, powstało uniwersalne boisko, na którym można uprawiać różne dyscypliny sportowe: tenisa ziemnego, piłkę siatkową, piłkę ręczną i koszykówkę, siłownia pod chmurką oraz stół do gry w piłkarzyki. Powstała infrastruktura przeznaczona jest dla osób chcących poprawić swoją kondycję fizyczną w otoczeniu czystej przyrody lub aktywnie spędzić czas na świeżym powietrzu. Kompleks sportowo-rekreacyjny wzbogacił i urozmaicił ofertę naszego hotelu i stał się kolejną ciekawą atrakcją dla gości.



Kraina Szlaków
Turystycznych

TYTUŁ PROJEKTU:
Budowa Mini Parku Rozrywki
Kormoran 2

KWOTA CAŁKOWITA
PROJEKTU:
378 038,42 zł

KWOTA
DOFINANSOWANIA:
225 915,00 zł



Ośrodek Kormoran 2
Krzysztof Mielezko
tel. 607 918 285
ul. Daszyńskiego 57, Sulęcín





LGD STOWARZYSZENIE WZGÓRZA DALKOWSKIE

O REGIONIE

Obszar Lokalnej Grupy Działania Wzgórz Dalkowskie obejmuje 13 gmin, w tym 6 gmin położonych jest na terenie woj. dolnośląskiego, a mianowicie Gminy: Gaworzyce, Grębocice, Jerzmanowa, Radwanice, Żukowice i Polkowice oraz 7 gmin położonych na terenie woj. lubuskiego, tj. Gminy: Bytom Odrzański, Nowe Miasteczko, Kożuchów, Niegosławice, Brzeźnica, Szprotawa, Otyń. Zgodnie z podziałem administracyjnym, gminy: Gaworzyce, Grębocice, Radwanice i Polkowice należą do powiatu polkowickiego, natomiast gminy Żukowice i Jerzmanowa położone są na terenie powiatu głogowskiego. Z kolei z woj. lubuskiego gminy Bytom Odrzański, Nowe Miasteczko, Kożuchów i Otyń należą do powiatu nowosolskiego, a gminy Niegosławice, Brzeźnica i Szprotawa położone są na terenie powiatu żagańskiego. Powierzchnia całkowita obszaru LGD Wzgórz Dalkowskich wynosi 1448 km². Największymi gminami pod względem powierzchni są Szprotawa – 234 km² oraz Kożuchów – 179 km², najmniejszą zaś Bytom Odrzański – 52 km².

O STOWARZYSZENIU

LGD Stowarzyszenie Wzgórz Dalkowskie zarejestrowane zostało w KRS 29 kwietnia 2015 r. z inicjatywy Fundacji „Porozumienie Wzgórz Dalkowskich”, która to powstała w 2006 r. jako partnerstwo trójsektorowe na rzecz rozwoju

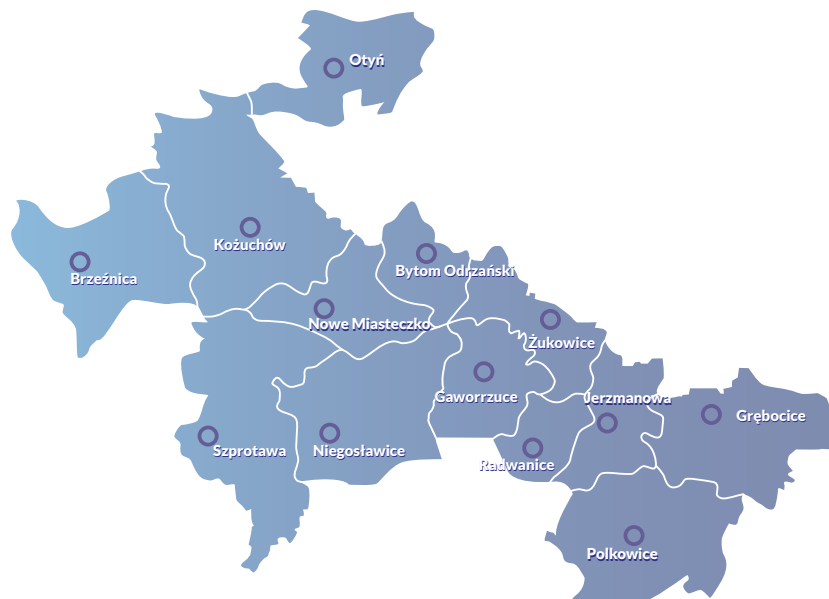

LGD Stowarzyszenie
Wzgórz Dalkowskie
ul. Głogowska 10
67-124 Nowe Miasteczko



tel. 68 3888 431
fax 68 355 09 98



biuro@lgd.wzgorzadalkowskie.pl
www.lgd.wzgorzadalkowskie.pl

obszarów wiejskich. Skupiała wówczas około 100 partnerów z sektora samorządu, biznesu i organizacji pozarządowych.

Głównym celem działania Stowarzyszenia Wzgórza Dalkowskie jest **zrównoważony rozwój oparty o wykorzystanie zasobów społecznych, gospodarczych i środowiskowych obszaru Lokalnej Grupy Działania Stowarzyszenia Wzgórza Dalkowskie**.

Do mocnych stron LGD Wzgórza Dalkowskie należą uwarunkowania przestrzenne, środowiskowe i infrastrukturalne. Są to: położenie geograficzne, rozwinięta sieć kolejowa oraz drogowa, port lotniczy w Babimoście i Wrocławiu, a także rozwijające się strefy ekonomiczne. W szczególności działalność KGHM napędzająca gospodarkę.

Obszar LGD posiada ważny potencjał dla rozwoju turystyki weekendowej i rekreacji w otoczeniu miast. Bliiskość Zielonej Góry i Głogowa zamieszkałych przez prawie 200 tys. populację, dostępność komunikacyjna regionu i możliwość wykorzystania grzbietu Wzgórz Dalkowskich i Doliny Odry jako osiowych produktów turystycznych wraz z uzupełnieniem tej oferty przez agroturystykę, ośrodki konne i smakowitą propozycję kulinarną to ważne atuty Wzgórz Dalkowskich.

Jako mocne strony uwarunkowań gospodarczych i rynku pracy wskazano tereny atrakcyjne inwestycyjnie, dobrą infrastrukturę i układ komunikacyjny dla biznesu, a także położenie przygraniczne – atrakcyjne dla inwestycji i rozwoju przedsiębiorczości.

Organizacja realizuje działania szeroko pojęte na rzecz osób bezrobotnych, działania na rzecz promocji zatrudnienia i aktywizacji zawodowej, wspieranie rozwoju przedsiębiorczości i inicjatyw lokalnych.

Lokalna Grupa Działania wspiera rozwój działalności gospodarczej na Wzgórzach Dalkowskich, w latach 2014-2020 zrealizowano następujące projekty:

I. Projekty zrealizowane z zakresu podejmowania działalności gospodarczej

1. Utworzenie przedsiębiorstwa Produkcyjno – Handlowo – Usługowo – Wielobranżowego Filip Kazimierczak.
2. Utworzenie Centrum EkoKULTURY na terenie Wzgórz Dalkowskich przyczyniające się do promocji i stworzenia miejsc pracy.

3. Uruchomienie działalności gospodarczej świadczącej usługi kurierskie poprzez wprowadzenie innowacyjnej usługi oraz adaptację pomieszczeń biurowych.
4. Smaki Regionu – pobudzenie przedsiębiorczości na terenie objętego działaniem LGD Wzgórza Dalkowskie poprzez otwieranie działalności gospodarczych. Powstanie sklepu wielobranżowego „Smaki regionu” wraz z punktem informacyjnym w miejscowości Książ Śląski.
5. Podjęcie działalności gospodarczej poprzez utworzenie firmy oferującej usługi fotografii studyjnej i ilościowościowej oraz wideofilmowania.
6. Dalkowski Ogrodnik – Eryk Szczap.
7. Uruchomienie działalności gospodarczej polegającej na skupie i wstępnej obróbce zużytych wiązek kablowych.
8. Rozwój przedsiębiorczości poprzez założenie działalności gospodarczej oraz zakup lawety z innowacyjnymi rozwiązaniami.
9. Podjęcie działalności poprzez utworzenie stolarni zajmującej się kompleksową produkcją mebli.

II. Projekty zrealizowane z zakresu rozwoju działalności gospodarczej

1. Poprawa konkurencyjności firmy MAXIMUSS Joanna Wojtowicz poprzez utworzenie nowej siedziby i zaoferowanie kompleksowych usług dla firm transportowych.
2. Rozwój przedsiębiorstwa Wielobranżowego Mariusz Janowski w zakresie uruchomienia warsztatu mechaniczno – wulkanizacyjnego.
3. Rozwój Przedsiębiorstwa Zespołu Pałacowo Parkowego im. Jana Witkowskiego Magdalena Witkowska poprzez wspieranie rozwoju obszarów wiejskich w ramach strategii rozwoju lokalnego dzięki wprowadzeniu innowacyjnej usługi hotelarskiej, restauracyjnej i wellness SPA w Zespole Pałacowo – parkowym im. Jana Witkowskiego w Bądzowie.
4. Rozwój firmy KRIDOS w zakresie rozbudowy budynku firmy na cele rozszerzenia produkcji i utworzenia salonu sprzedaży.
5. Rozwój firmy ELUXO sp. z o.o. w zakresie wprowadzenia na rynek innowacyjnego sposobu dystrybucji swoich towarów poprzez kreator internetowy.
6. Rozwój przedsiębiorstwa Żabi Dwór Krystyna Woźniakowska poprzez zakup wyposażenia kuchennego oraz utworzenie strefy Spa i fitness.



LGD STOWARZYSZENIE WZGÓRZA DALKOWSKIE

SZYBKO TANIO PEWNIE

Marek Piechocki

TYTUŁ PROJEKTU:

Uruchomienie działalności gospodarczej świadczącej usługi kurierskie poprzez wprowadzenie innowacyjnej usługi oraz adaptację pomieszczeń biurowych

KWOTA CAŁKOWITA
PROJEKTU:
125.532,38 zł

KWOTA
DOFINANSOWANIA:
100 000,00 zł



SZYBKO TANIO PEWNIE
Marek Piechocki
tel. 669 975 997
Bukowica 28



ZAMYŚŁ POWSTANIA

Inwestycja dotyczy uruchomienia działalności gospodarczej zajmującej się świadczeniem usług kurierskich, zarówno dla osób indywidualnych jak i klientów instytucjonalnych z terenu LGD oraz gmin ościennych, a także z całego województwa lubuskiego. Naszą specjalnością jest pełna obsługa spedycyjna. Jest to innowacyjna usługa door to door polegająca na spedycji każdego rodzaju przesyłek (nawet o dużych gabarytach i wadze) od momentu odbioru przesyłki od nadawcy do dostarczenia jej do odbiorcy z załatwianiem wszelkich niezbędnych formalności. Zamówienie kuriera jest możliwe zarówno telefonicznie jak i poprzez stronę internetową. Dzięki środkom uzyskanym na realizację projektu przygotowana została powierzchnia biurowa znajdująca się na poddaszu oraz część magazynowa. Usprawniło to funkcjonowanie firmy. Zakup sprzętu biurowego i wyposażenia niezbędnego do prowadzenia działalności poprawił jej szybkość działania oraz możliwość funkcjonowania na lokalnym rynku. Przygotowana została strona internetowa, która zapewniła profesjonalizm i ułatwiła kontakt z klientami.

REZULTAT PROJEKTU

Dotacja pozyskana ze środków PROW na lata 2014-2020 przyczyniła się do uruchomienia i sprawnego funkcjonowania firmy, zarówno pod względem finansowym jak i technologicznym.



LGD STOWARZYSZENIE WZGÓRZA DALKOWSKIE

PPHUW „KAZIMIERCZAK”

ZAMYŚL POWSTANIA

Pomysł na działalność gospodarczą zrodził się z potrzeby utworzenia dla siebie samodzielnego, niezależnego stanowiska pracy oraz z potrzeby realizacji własnych autorskich pomysłów, co pozwoliłoby na łączenie pracy z pasją. Wieloletnie doświadczenie w branży, posiadane kwalifikacje i zakres zainteresowań pozwoliły na wzbogacenie lokalnego rynku usługami i produktami w zakresie obróbki metali.

REZULTAT PROJEKTU

Dzięki dotacji uzyskanej za pośrednictwem LGD Wzgórz Dalkowskie firma została utworzona na początku 2018 r. Firma powstała w branży niszowej, świadczącej usługi ślusarsko-spawalnictwa oraz w zakresie obróbki metali (spawanie, toczenie, frezowanie, kowalstwo artystyczne).

Ofertę skierowano do klientów indywidualnych, lokalnych przedsiębiorców, dużych firm oraz wspólnot mieszkaniowych. Za atut przyjęto innowacyjne usługi m. in. zastosowanie cięcia plazmą. Dotacja ze środków PROW na lata 2014-2020 umożliwiła zakup odpowiednich, wysokiej klasy, energooszczędnych maszyn i narzędzi z atestami. Zakupiono piły taśmowe, przecinarki, giętarko-walcarki, półatomat spawalniczy, szlifierki i wiertarki. Przedsiębiorstwo podejmuje i wykonuje niestandardowe i skomplikowane projekty, poszukując innowacyjnych rozwiązań.

Zakup nowoczesnych maszyn wysokiej jakości oraz wypracowany dochód pozwoliły na poszerzenie dotychczasowej oferty o następujące usługi: budowa i modernizacja konstrukcji stalowych, instalacji przemysłowych, remonty maszyn i urządzeń oraz bieżące konserwacje i naprawy.



TYTUŁ PROJEKTU:

Utworzenie przedsiębiorstwa
Produkcyjno – Handlowo – Usługowo – Wielobranżowego Filip
Kazmierczak

KWOTA CAŁKOWITA

PROJEKTU:
105 000,00 zł

KWOTA

DOFINANSOWANIA:
100 000,00 zł



PPHUW „KAZIMIERCZAK”

tel. 667 459 996
ul. Lipowa 5, Bobrowniki

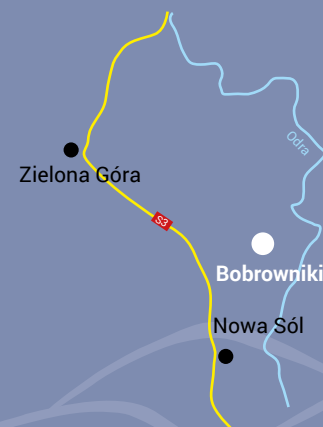



TYTUŁ PROJEKTU:

Smaki Regionu - Pobudzenie przedsiębiorczości na terenie objętego działaniem LGD Wzgórze Dalkowskie poprzez otwieranie działalności gospodarczych. Powstanie sklepu wielobranżowego Smaki Regionu wraz z punktem informacyjnym w miejscowości Książ Śląski.

KWOTA CAŁKOWITA PROJEKTU:
127 719,79 zł

KWOTA DOFINANSOWANIA:
100 000,00 zł



SMAKI REGIONU
Mirostawa Deniszewska
tel. 695 208 040
Książ Śląski 41B



LGD STOWARZYSZENIE WZGÓRZA DALKOWSKIE

SMAKI REGIONU

Mirostawa Deniszewska

ZAMYŚL POWSTANIA

Założeniem projektu była budowa sklepu wielobranżowego z domeną artykułów spożywczych. Za pomocą środków własnych oraz dotacji z PROW na lata 2014-2020 powstał Sklep Wielobranżowy Smaki Regionu w miejscowości Książ Śląski. Można tu znaleźć nie tylko podstawowe produkty spożywcze, ale również te wyjątkowe, regionalne prosto od rolników i gospodarzy. Sklep oferuje również rękodzieło oraz posiada punkt informacyjny. Parking dla samochodów i rowerów przyciąga przejezdnych, a także rowerzystów.

REZULTAT PROJEKTU

W rezultacie zamysłu, determinacji i otrzymanej dotacji z PROW na lata 2014-2020 przy wydatnej pomocy Stowarzyszenia Wzgórze Dalkowskie, powstał Sklep Wielobranżowy Smaki Regionu. Jak sama nazwa wskazuje w ofercie znajdują się produkty regionalne - Lubuskie, jak również z innych regionów kraju: Podlasia i Małopolski. W sklepie można też kupić artykułu chemiczne pochodzącą z Niemiec. Po niespełna roku działalności przedsiębiorca zdobył tytuł **SKLEP ROKU POWIATU NOWOSOLSKIEGO W PLEBISCYCE GAZETY LUBUSKIEJ.**



LGD STOWARZYSZENIE WZGÓRZA DALKOWSKIE

MK AUTOMOTIVE

Marcin Kwiatkowski

ZAMYŚL POWSTANIA

Na co dzień beneficjent pracuje w rodzinnym serwisie samochodowym w którym jako kierownik serwisu ma stałe kontakty z klientami, którzy zainteresowani byli wynajmem auto-lawety. Dlatego też, pomysł na rozpoczęcie własnej działalności w obszarze wynajmu auto-lawety (wynajmu samego pojazdu bez kierowcy) okazał się idealnym rozwiązaniem biznesowym.

Celem głównym operacji jest rozwój przedsiębiorczości na obszarze wiejskim / LGD Stowarzyszenie Wzgórza Dalkowskie, poprzez założenie działalności gospodarczej w zakresie wynajmu auto lawety w szczególności na terenach wiejskich.

REZULTAT PROJEKTU

W ramach realizacji niniejszego projektu założona została działalność gospodarcza pod nazwą MK AUTOMOTIVE Marcin Kwiatkowski. Środki finansowe otrzymane z dofinansowania pozwoliły na zakupienie auto-lawety firmy OPEL MOVANO z innowacyjnymi rozwiązaniami technicznymi, które ułatwiają obsługę wypożyczanego sprzętu przez zainteresowane osoby. Zakupiony pojazd jest bardzo dobrze wyposażony. Prowadzenie firmy oferującej wynajem nowej auto-lawety z innowacyjnymi rozwiązaniami jest ofertą, która doskonale dopasowała się do aktualnych potrzeb na lokalnym rynku.



TYTUŁ PROJEKTU:

Rozwój przedsiębiorczości poprzez założenie działalności gospodarczej oraz zakup auto lawety z innowacyjnymi rozwiązaniami

KWOTA CAŁKOWITA

PROJEKTU:
135 381,18 zł

KWOTA

DOFINANSOWANIA:
100 000,00 zł



MK AUTOMOTIVE
Marcin Kwiatkowski

tel. 606 476 701

ul. Jasminowa 15, Otyń





TYTUŁ PROJEKTU:

Podjęcie działalności gospodarczej poprzez utworzenie firmy oferującej usługi fotografii studyjnej i okolicznościowej oraz wideofilmowania

KWOTA CAŁKOWITA
PROJEKTU:
110 256,70 zł

KWOTA
DOFINANSOWANIA:
100 000,00 zł



PRYZMAT

Agnieszka Niewiara

tel. 695 828 745

ul. Generała Andersa 12-12a
Szprotawa



LGD STOWARZYSZENIE WZGÓRZA DALKOWSKIE

PRYZMAT Agnieszka Niewiara

ZAMYŚŁ POWSTANIA

Głównym powodem podjęcia działalności gospodarczej była przede wszystkim poprawa swojej sytuacji finansowej. Jednym z największych atutów, który wręcz sam podsuwa pomysł na biznes, jest doświadczenie i znajomość konkretnej branży. Posiadając wieloletnie doświadczenie i wiedzę w zakresie fotografii i filmowania z decyzją o branży w której rozpocząć działalność nie było problemu. Interesuje się również branżą rozrywkową, wszelkimi nowinkami, nowymi technologiami. Powodzenie prowadzenia własnej firmy w moim przypadku wynika z dużego doświadczenia w kontaktach bezpośrednich z klientami, zarówno od strony realizacji podobnych usług jak również promocji firm. Doświadczenie nabyłam w trakcie pięciu lat pracy w branży poligraficznej i reklamowej. Odbýłam również szkolenia w zakresie grafiki komputerowej.

REZULTAT PROJEKTU

Efektom jaki został osiągnięty w związku z realizacją tej inwestycji to utworzenie działalności gospodarczej, która pozwoliła na wejście na rynek z nowoczesnymi i profesjonalnymi usługami w branży fotograficznej i audiowizualnej. Usługi są realizowane zarówno w sposób mobilny u klienta oraz stacjonarnie w studio fotograficznym. Nasza oferta jest kompleksowa i w jej skład wchodzi usługi takie jak: fotografia studyjna i okolicznościowa oraz filmowanie. Firma poszerzyła swoją działalność o wypożyczalnię kostiumów na bale dla dzieci. Stroje te są wykorzystywane do sesji fotograficznych w studio i stąd pomysł aby udostępnić je również mieszkańcom gminy Szprotawa. Usługi firmy są skierowane przede wszystkim do klientów z gminy Szprotawa i cieszą się stale rosnącym popytem. Wprowadzenie takiej oferty na rynek pozwoliło na zainteresowanie klientów i zdobycie części rynku. Odbiorcami usług są również klienci zamieszkujący w całym powiecie żagańskim czy również w powiatach ościennych.



Aleksandra Werner

ZAMYŚL POWSTANIA

Głównym celem projektu było uruchomienie innowacyjnej działalności polegającej na skupie oraz wstępnej obróbce zużytych wiązek kablowych, przy zastosowaniu rozwiązań sprzyjających ochronie środowiska i klimatu. Pomysł projektu był jednocześnie dedykowany do aktywizacji osób wykluczonych z rynku pracy.

REZULTAT PROJEKTU

Narzędziem w realizacji tak określonego celu dzięki otrzymanej dotacji z Programu PROW na lata 2014-2020, był zakup kontenera biurowego, wózka widłowego, laptopów wraz z oprogramowaniem, licencji oraz usług związanych z uruchomieniem strony internetowej.

Zakład mieści się w miejscowości Małaszowice w gminie Bytom Odrzański. Firma zajmuje się recyklingiem. Firma dokonuje skupu kabli z których odzyskiwana jest miedź lub aluminium. Wstępna obróbka wiązek kablowych pozwala na rozdrobnienie i precyzyjną segregację odpadów na tworzywa sztuczne oraz granulaty miedzi i aluminium. Odzyskana miedź sprzedawana jest do huty lub innych skupów metali kolorowych. W 2018 r. postawiono halę, która umożliwiła dalszy rozwój przedsiębiorstwa.



TYTUŁ PROJEKTU:

Uruchomienie działalności gospodarczej polegającej na skupie i wstępnej obróbce zużytych wiązek kablowych

KWOTA CAŁKOWITA PROJEKTU:

110 283,00 zł

KWOTA DOFINANSOWANIA:

100 000,00 zł



Aleksandra Werner

tel. 667 499 832
Małaszowice 12A
Bytom Odrzański





LGD STOWARZYSZENIE WZGÓRZA DALKOWSKIE

Centrum EKOKULTURY Roman Włodarczak

TYTUŁ PROJEKTU:

Utworzenie Centrum EkoKULTURY na terenie Wzgórz Dalkowskich przyczyniające się do promocji i stwarzania miejsc pracy

KWOTA CAŁKOWITA
PROJEKTU:
110 000,00 zł

KWOTA
DOFINANSOWANIA:
100 000,00 zł



Centrum EkoKULTURY
Roman Włodarczak
tel.609 768 655
Dalków 41, Gaworzycze



ZAMYŚŁ POWSTANIA

Zamysł projektu powstał w oparciu o zapotrzebowanie na kreatywne usługi rozrywkowe oraz edukacyjne z naciskiem na ekologię. Autorem projektu jest Roman Włodarczak, dziennikarz muzyczny, konferansjer, a także animator kultury. Doświadczenia zebrane na tych polach zaowocowały dobrym rozpoznanem rynku, brakowało tylko odpowiednich narzędzi do rozpoczęcia profesjonalnej działalności gospodarczej. Przyznane środki pozwoliły na zakup sprzętu nagłośnieniowego oraz mobilnego pieca do wypieku chleba. Dzięki temu, możliwe było przeprowadzenie wielu szkoleń, a także zorganizowanie i przeprowadzenie imprez dla dzieci oraz dorosłych.

REZULTAT PROJEKTU

Dzięki dotacji z Programu PROW na lata 2014-2020 powstała mobilna działalność w regionie Wzgórz Dalkowskich, ukierunkowana na imprezy integracyjne, szkolenia i zajęcia edukacyjne, połączona z małą gastronomią i działaniami warsztatowymi z Eko Kultury.

Dwa podstawowe nurty tej działalności to:

- Pogotowie Imprezowe, czyli organizacja i prowadzenie imprez, wydarzeń kulturalnych, szkoleń oraz warsztatów,
- Mała gastronomia oparta na mobilnym piecu do wypieku chleba.



DALKOWSKI OGRODNIK

Eryk Szczap

ZAMYŚL POWSTANIA

Zamysł utworzenia działalności zrodził się z posiadanego wykształcenia i doświadczenia beneficjenta jak również potrzeb zmieniającego się środowiska lokalnego. Mieszkańcy domów jednorodzinnych i osiedli zaczęli przywiązywać bardzo dużą uwagę do wyglądu otoczenia, zagospodarowania terenów zielonych oraz wyglądu budynków mieszkalnych i gospodarczych. Na terenie działalności Stowarzyszenia LGD Wzgórza Dalkowskie niewiele było firm oferujących kompleksowe usługi w zakresie pielęgnacji ogrodów: od przygotowania terenu poprzez projekt ogrodu, naprawy ogrodzeń, montażu systemów nawadniających aż po piaskowanie budynków, maszyn, ogrodzeń itp.

REZULTAT PROJEKTU

Dzięki dotacji z PROW na lata 2014-2020 możliwe było otwarcie firmy, co wpłynęło na biznesowe wzmocnienie potencjału gospodarczego regionu Stowarzyszenia LGD Wzgórza Dalkowskie. Firma Dalkowski Ogrodnik – Eryk Szczap jest prężną, rodzinną firmą, funkcjonującą na granicy województw lubuskiego i dolnośląskiego. Dzięki dotacji przedsiębiorca wyposażył firmę w nowoczesne maszyny i narzędzia ogrodnicze, dzięki czemu sprawnie i solidnie wykonuje powierzone prace.

Wachlarz usług obejmuje:

- kompleksową pielęgnację terenów zielonych, ogrodów, parków, zieleńców. Usługi obejmują procesy wertykulacji, aeracji, koszenia, spulchniania terenów zielonych glebogryzarką, cięcie żywoplotów, drzew i krzewów etc,
- instalację i projektowanie przystępnych cenowo, automatycznych systemów nawadniających, które poza komfortem w użytkowaniu zapewniają spore oszczędności w domowym budżecie. Znacznie oszczędzamy wodę oraz czas jaki przeznaczamy na podlewanie naszych ogrodów.
- piaskowanie/czyszczenie metali, betonu, cegły oraz drewna.

DALKOWSKI OGRODNIK
www.dalkowskiogrodnik.pl
tel. 607 315 041/eryk.szczap@wp.pl

Kompleksowa pielęgnacja terenów zielonych

Projektowanie oraz montaż instalacji nawadniających

Profesjonalne piaskowanie/czyszczenie



TYTUŁ PROJEKTU:
DALKOWSKI OGRODNIK
Eryk Szczap

KWOTA CAŁKOWITA PROJEKTU:
110.570,00 zł

KWOTA DOFINANSOWANIA:
100 000,00 zł



DALKOWSKI OGRODNIK
Eryk Szczap
tel. 607 315 041
Dzikowice 111, Szprotawa





Lokalna Grupa Działania
ZIELONE ŚWIATŁO



Lokalna Grupa Działania
Zielone Światło
ul. Piastów 10 B
66-600 Krosno Odrzańskie



tel. 530 310 888



biuro@lgdzs.pl
www.lgdzs.pl

LOKALNA GRUPA DZIAŁANIA ZIELONE ŚWIATŁO

O REGIONIE

Lokalna Grupa Działania Zielone Światło jest pozarządową organizacją, która łączy podmioty gospodarcze, publiczne, organizacje pozarządowe oraz grono osób fizycznych. LGD obejmuje swoim zasięgiem pięć gmin powiatu krosnieńskiego w województwie lubuskim: Bobrowice, Bytnicę, Dąbie, Krosno Odrzańskie i Maszewo.

O STOWARZYSZENIU

Stowarzyszenie daje „zielone światło” wszelkim inicjatywom, które mają korzystny wpływ na życie mieszkańców. Inicjuje rozwój społeczny i gospodarczy realizując projekty ukierunkowane na wykorzystanie unikalnych walorów przyrodniczych i kulturowych. W wyniku podejmowanych działań następuje rozwój przedsiębiorczości, powstają nowe i rozwijają się już istniejące podmioty gospodarcze. Wzrasta również atrakcyjność turystyczna i rekreacyjna regionu, tworzone są nowe ścieżki rowerowe, place zabaw i siłownie zewnętrzne, a świetlice wiejskie są odnawiane i wyposażane. Stowarzyszenie dba także o zachowanie dziedzictwa historycznego, odnawiając zabytkowe obiekty. Duże znaczenie LGD przywiązuje do działań aktywizujących mieszkańców poprzez organizację warsztatów, wizyt studyjnych, szkoleń, wyjazdów na targi, konkursów, imprez kulturalnych, sportowych, tworzenie organizacji społecznych, dbanie o wizerunek miejsca zamieszkania, podtrzymywanie lokalnych tradycji, kultury, rozwijanie wspólnych zainteresowań.

Dzięki aktywności LGD region nieustannie się rozwija i staje się coraz bardziej atrakcyjny. Sprawne wykorzy-





stanie środków europejskich przyczynia się zarówno do rozwoju obszaru, jak i lokalnej społeczności. Szczególnie istotny jest fakt, że to sami mieszkańcy mają wpływ na poprawę rzeczywistości, w której funkcjonują. Szczegóło-

we informacje o działaniach i dorobku LGD Zielone Światło znajdują się na stronie internetowej Stowarzyszenia www.lgdzs.pl oraz na profilu w portalu Facebook Lokalna Grupa Działania Zielone Światło.

Aplikacja mobilna

Aplikacja „West is the best” prowadzi użytkownika przez dwadzieścia atrakcyjnych turystycznie regionów Polski zachodniej. Turysta odwiedzający region znajdzie w aplikacji rozbudowaną bazę obiektów wraz z nagraniami audio oraz kilkaset tras turystycznych, po których może nawigować w trybie offline. Ciekawym modulem są także gry terenowe oraz geocaching, które uatrakcyjniają pobyt w tych malowniczych okolicach.

Google Play App Store

WestIsTheBest.pl





Lokalna Grupa Działania
ZIELONE ŚWIATŁO

TYTUŁ PROJEKTU:

Rozwój działalności gospodarczej Ośrodka Anapausis w Gryżynie poprzez wprowadzenie nowych usług dla turystów

KWOTA CAŁKOWITA PROJEKTU:

599 120,35 zł

KWOTA

DOFINANSOWANIA:

287 000,00 zł



Ośrodek ANAPAUSIS

tel. 68 391 50 94

tel. kom. 660 533 909

Gryżyna 51



LOKALNA GRUPA DZIAŁANIA ZIELONE ŚWIATŁO

Ośrodek ANAPAUSIS

ZAMYŚŁ POWSTANIA

Zamysł powstania projektu wynikał z potrzeby wzrostu konkurencyjności oferowanych usług. Rynek usług turystycznych cały czas się rozwija, wprowadza się nowe i innowacyjne produkty, rosną wymagania klientów, którzy chcą nowej, pełniejszej, kompleksowej i nowoczesnej oferty. Aby polepszyć lub zachować swoją pozycję firma musiała poszerzyć katalog ofert o dodatkowe usługi. Stworzenie innowacyjnych produktów tj. sauny, łaźni błotnej, masaży, rowerów wodnych wpłynie na prowadzenie całorocznej działalności. Umożliwi to poszerzenie aktualnej oferty oraz przyczyni się do kreacji nowych pomysłów takich jak turnusy zdrowotne, obozy sportowe co da możliwość świadczenia dodatkowych i kompleksowych usług turystycznych.

REZULTAT PROJEKTU

Bogata oferta naszego kompleksu wzbogaciła się o sauny, łaźnie błotną, masaże i rowery wodne. Dodatkowy sprzęt zwiększył atrakcyjność całego kompleksu turystycznego, w którym oferujemy efektywny wypoczynek dla ciała i duszy. W związku z poszerzeniem oferty nasz ośrodek zyskał możliwość przyjmowania na wypoczynek nie tylko całych rodzin, ale również osób starszych.



Auto EKG

Zakład Elektromechaniki Samochodowej



ZAMYŚL POWSTANIA

Pomysł powstania firmy zrodził się z mojej pasji do motoryzacji, nowoczesnych technologii, programowania komputerowego. Duch czasów, rozwijającej się techniki, komputeryzacji i zastosowanie nowoczesnych technologii w samochodach stawia coraz to nowsze wyzwania mechanikom, którzy muszą być jednocześnie wyspecjalizowanymi informatykami i programistami. Ten kierunek jest mi szczególnie bliski. Programowanie, diagnostyka, elektronika samochodowa to segment rynku, w którym pragnąłem rozwijać swoje umiejętności i móc realizować swoje pasje, jednocześnie w ten sposób zarabiając na życie.

REZULTAT PROJEKTU

Dzięki realizacji projektu powstał wysoko wyspecjalizowany, świetnie wyposażony zakład elektromechaniczny, cieszący się dobrą opinią wśród klientów. Od ponad dwóch lat firma rozwija się, pozyskuje nowych klientów, dając tym samym wielką satysfakcję zawodową oraz finansową właścicielowi.

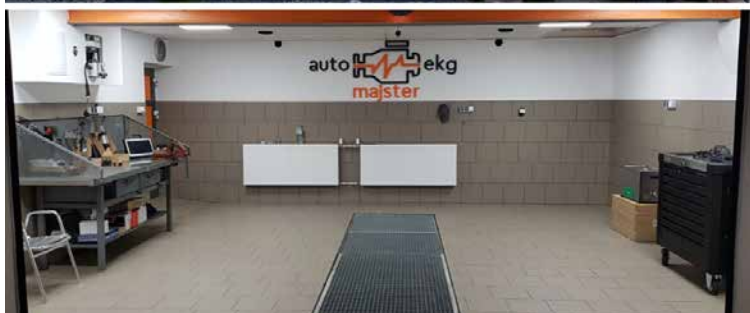

TYTUŁ PROJEKTU:

Podjęcie działalności gospodarczej polegającej na założeniu Zakładu Elektromechaniki Samochodowej – Auto EKG

KWOTA PREMII:

100 000,00 zł



Elektromechanika Samochodowa
Auto Ekg
Daniel Konieczka
tel. 603 220 230
Kościelna 7, Osiecznica





Lokalna Grupa Działania
ZIELONE ŚWIATŁO

TYTUŁ PROJEKTU:
ASIM GAMES - pole do gry
w paintball

KWOTA PREMII:
100 000,00 zł



ASIM GAMES - pole do gry
w paintball
tel. 600 217 191
Lubogoszcz 27, Maszewo



LOKALNA GRUPA DZIAŁANIA ZIELONE ŚWIATŁO

ASIM GAMES

ZAMYŚŁ POWSTANIA

Stworzenie pola do paintballa wraz z miejscem do organizacji różnego typu imprez (pikniki firmowe, imprezy rodzinne, wieczory kawalerskie/ panieńskie, imprezy integracyjne, imprezy okolicznościowe) dla 50 osób, wraz z miejscem do zabawy dla dzieci, boiskiem do siatkówki oraz wypożyczalnią rowerów dla osób w różnym wieku, młodzieży, osób dorosłych, rodzin z dziećmi.

REZULTAT PROJEKTU

Firma Asim Games oferuje wynajem pola oraz sprzętu do gry w paintball dla firm, grup indywidualnych oraz osób prywatnych. Dysponujemy własnymi markerami paintballowymi marki Tippmann, posiadamy kilkadziesiąt mundurów oraz dziesiątki innego sprzętu potrzebnego do profesjonalnego zorganizowania wspaniałej zabawy, zarówno dla dzieci jak i osób dorosłych. Posiadamy własne pole do gry w paintballa, które znajdują się w przepięknej miejscowości Lubogoszcz w Gminie Maszewo. Dodatkowo obok pola paintballowego znajduje się bezpieczna strefa, czyli miejsce, w którym można spokojnie usiąść i odpocząć, a także zrobić ognisko lub grilla. Bezpieczna strefa posiada także miejsce do zabawy dla dzieci m.in. domek ze zjeżdżalnią, huśtawkę, piaskownicę. Klienci korzystający z oferty ASIM GAMES mogą być pewni wysokiej jakości oraz niezawodności naszego sprzętu, który jest na bieżąco sprawdzany i zawsze gotowy do pracy. Dostosowuje się do indywidualnych potrzeb naszych klientów! Firma Asim Games otrzymała dofinansowanie w ramach poddziałania 19.2 „Wsparcie na wdrażanie operacji w ramach strategii rozwoju lokalnego kierowanego przez społeczność” objętego PROW na lata 2014 – 2020, na operację pt. „ASIM GAMES – pole do gry w paintball”.



Pałac i Folwark Brzeźnica



ZAMYŚŁ POWSTANIA

Zamysł realizacji projektu wynikał z potrzeby rozwijania zaplecza noclegowego w oparciu o działające już od 2015 roku dwa apartamenty z aneksami kuchennymi i rozwijania potencjału całego obiektu w odpowiedzi na duże zainteresowanie ze strony osób poszukujących ciekawego i spokojnego miejsca o walorach historycznych i blisko natury, z dala od dużych aglomeracji.

REZULTAT PROJEKTU

Remont kapitalny kolejnego budynku zabudowań gospodarczych stanowił następny etap rewitalizacji całego kompleksu i umożliwił oddanie do użytku nowych pokoi gościnnych oraz wielofunkcyjnej sali przeznaczonej do organizacji szkoleń oraz przyjęć okolicznościowych.

Po zakończeniu dotychczasowego zakresu prac koncentrujących się na rozwijaniu bazy noclegowej następnym etapem będzie stworzenie zaplecza gastronomicznego stanowiącego dopełnienie naszej obecnej oferty. W dalszych planach jest również zagospodarowanie stodoł oraz rewitalizacja samego pałacu wraz z przylegającym do niego parkiem.



TYTUŁ PROJEKTU:

Zakup wyposażenia pokoi gościnnych, świetlicy, sali bankietowo-konferencyjnej, punktu odnowy biologicznej oraz urządzeń sportowo-rekreacyjnych na terenie kompleksu folwarczno-pałacowego w Brzeźnicy

KWOTA CAŁKOWITA

PROJEKTU:
327 428,00 zł

KWOTA

DOFINANSOWANIA:
149 252,00 zł



Pałac i Folwark Brzeźnica
tel. 605 037 721
ul. Bobrzańska 1, Brzeźnica





Lokalna Grupa Działania
ZIELONE ŚWIATŁO

TYTUŁ PROJEKTU:

Podjęcie działalności gospodarczej, polegającej na utworzeniu firmy w branży muzycznej, oferującej usługi z zakresu obsługi imprez

KWOTA PREMII:

100 000,00 zł



BIGSOUND

Mateusz Koźlak

tel. 601 256 873

ul. Wiejska 15, Krosno Odrzańskie



LOKALNA GRUPA DZIAŁANIA ZIELONE ŚWIATŁO

BIGSOUND

Mateusz Koźlak

ZAMYŚŁ POWSTANIA

Stworzenie firmy, która na rynku wojewódzkim będzie świadczyła usługi zawierające obsługę techniczną wydarzeń kulturalnych, wynajmu sprzętu estradowego i usługi artystyczne.

REZULTAT PROJEKTU

Założona została działalność gospodarcza, dzięki której powstała marka BIGSOUND. Zakupione urządzenia są wykorzystywane przy większości wykonywanych realizacji. Obecnie firma rozwija się w szerokim zakresie obsługi wydarzeń i eventów oraz organizuje własne wydarzenia kulturalne.



Eko Zagroda Gospodarstwo Agroturystyczne



ZAMYŚL POWSTANIA

Zamysł powstania Eko Zagrody zrodził się podczas wyboru kupna nieruchomości na gospodarstwo agroturystyczne. Podczas wyboru wzięliśmy pod uwagę możliwość zmodernizowania oraz przystosowania budynku gospodarczego pod kątem pobytu wczasowiczów. Duży wpływ na wybór gospodarstwa miała jego lokalizacja. Miejscowość w której znajduje się EKO ZAGRODA położona jest w pięknej i czystej okolicy w otoczeniu lasów i zbiorników wodnych. Z dala od wielkich zakładów przemysłowych, tras szybkiego ruchu, ale jednocześnie jest niedaleko do okolicznych miast. Sami jednak chcieliśmy zmienić nasze dotychczasowe życie. Rozpoczęcie tego typu działalności, już w samym zamierzeniu, miało na celu prowadzenie biznesu, który będzie przynosił nam wiele satysfakcji z tego co robimy.

REZULTAT PROJEKTU

W ramach przeprowadzonej inwestycji powstało niewielkie gospodarstwo agroturystyczne. EKO ZAGRODA w jednym czasie pomieści siedmiu gości, którzy mogą wypoczywać w jednym z trzech kameralnych pokoi. Pomieszczenia są tak zaaranżowane by każda wypoczywająca rodzina miała do dyspozycji oddzielną łazienkę i aneks kuchenny. Na parterze budynku znajduje się również ogólnodostępna kuchnia i przestronna jadalnia.



TYTUŁ PROJEKTU:

Podjęcie działalności gospodarczej noclegowo- turystycznej pod nazwą „EKO ZAGRODA”

KWOTA PREMII:

100 000,00 zł



Eko Zagroda
Gospodarstwo Agroturystyczne
tel. 693 990 747
Lubogoszcz 44



SPIS TREŚCI

Słowo wstępne	5
Od wydawcy	7



ZIELONA DOLINA ODRY I WARTY

O stowarzyszeniu	8
Drakkar Lubuski Maciej Bieńko	10
Horyzont TV Słubice sp. z o.o.	12
Pensjonat Leśniczówka	14



STOWARZYSZENIE LGD BORY DOLNOŚLĄSKIE

O stowarzyszeniu	16
W Starym kinie Agnieszka Antosz	18
Arkadiusz Popin P.P.H.U. Ekotex	19
Ośrodka Onoterapii i Hipoterapii „Kłapouchy” Joanna Kubik	20
Monika Zarycka	21
Cichy Dom Katarzyna Wójcik	22
Tomasz Długosz Auto Części Auto Tomas	23



STOWARZYSZENIE LGD BRAMA LUBUSKA

O stowarzyszeniu	24
Bartosz Jaz	25
P.H.U. Magdalena Wasyluk-Watros	26
Sambucus Bio	27
Mat-Bud Michał Piechowiak	28
Pracownia Kursko Filip Pielesiak	29
Sid Bud Maciej Sidorowicz	30
Mateusz Szymczak	31



STOWARZYSZENIE „LOKALNA GRUPA DZIAŁANIA - GRUPA ŁUŻYCKA”

O stowarzyszeniu	32
Rehabilitacja Funkcjonalna Ewa Mulica	34
Bajkowe Wypieki Moniki Monika Maludy	35
Kowerczuk Krzysztofa	36
M&K Studio Metal Sp. j. Kordian Gierczyński Marek Ziętka	38



STOWARZYSZENIE KRAINA LASÓW I JEZIOR - LOKALNA GRUPA DZIAŁANIA

O stowarzyszeniu	40
Ekologiczne Centrum Pralnicze – Delfin	42
PRO G3 Weronika Dziełakowska	43
Oponiarnia Przyborów	44
Piekarnia Spokojna	46
Zielone Ogrody Wojciech Fisz	47



STOWARZYSZENIE LGD MIĘDZY ODRA I BOBREM

O stowarzyszeniu	48
Mobilna Fotografia Sylwia Wawrzyniak-Bodnar	50
Pszczelarnia Słodnik	52
Art_lab Daniel Stachuła	54



STOWARZYSZENIE LGD REGIONU KOZŁA

O stowarzyszeniu	56
P.P.H.U. Edge-Trade Patryk Czeszejko-Sochacki	58
E-mechanical.com Łukasz Mrugalski	59
Akacyjne Ranczo Małgorzata Mortas-Gągorowska	60
Maciej Kozubal Video-Foto	61
Notofilm Elżbieta Moder-Żukowska	62
Stajnia Marzeń Anna Tobys	63



Kraina Szlaków
Turystycznych



STOWARZYSZENIE

WZGÓRZA DALKOWSKIE



Lokalna Grupa Działania
ZIELONE ŚWIATŁO

STOWARZYSZENIE KRAINA SZLAKÓW TURYSTYCZNYCH - LOKALNA GRUPA DZIAŁANIA

O stowarzyszeniu	64
Iga Gumowska Rarytas Studio	66
Norbert Grzegolec	67
Apartament Przylesie Maria Grad	68
Ośrodek Kormoran 2 Krzysztof Mieleszko	69

LGD STOWARZYSZENIE WZGÓRZA DALKOWSKIE

O stowarzyszeniu	70
Szybko Tanio Pewnie Marek Piechocki	72
PPHUW Kazimierczak	73
Smaki Regionu Mirosława Deniszewska	74
MK Automotive Marcin Kwiatkowski	75
Pryzmat Agnieszka Niewiara	76
Aleksandra Werner	77
Centrum Ekokultury Roman Włodarczak	78
Dalkowski Ogrodnik Eryk Szczap	79

LOKALNA GRUPA DZIAŁANIA ZIELONE ŚWIATŁO

O stowarzyszeniu	80
Ośrodek Anapausis	82
Auto EKG Zakład Elektromechaniki Samochodowej	83
Asim Games	84
Folwark i Pałac Brzeźnica	85
Bigsound Mateusz Koźlak	86
Eko Zagroda Gospodarstwo Agroturystyczne	87



ISBN: 978-83-956344-0-6



Lubuskie
Waite zachodu

Urząd Marszałkowski Województwa Lubuskiego
www.lubuskie.pl